

SABERES DA TERRA

**Programa Nacional de Educação de Jovens
e Adultos Integrada com Qualificação Social
e Profissional para Agricultores (as)
Familiares**

MEC

MDA

MTE

MINC

MMA

1º EDITAL

- 25 Seminários Estadual
- Parceria entre MEC, MDA e MTE
- Lançamento do Edital nov 05

PROGRAMA NACIONAL DE
JUVENTUDE – SET 2007

Objetivos Específicos

- Estimular o desenvolvimento sustentável e solidário como possibilidade de vida e constituição de sujeitos cidadãos.
- Fortalecer o desenvolvimento de propostas pedagógicas e metodologias adequadas à EJA no campo.
- Realizar formação continuada em metodologias e princípios políticos pedagógicos voltados às especificidades do campo para os educadores(as) envolvidos(as) no programa.
- Fornecer e publicar materiais pedagógicos que sejam apropriados para o desenvolvimento da proposta pedagógica.

Público Beneficiário

Jovens na faixa etária de 18 a 29 anos que atuam na agricultura familiar, residentes no campo e que não concluíram o Ensino Fundamental ou que tenham freqüentado programas de alfabetização

Meta I Edital

5.060 educandos (as)

Meta II Edital

35.000 educandos (as)



Coordenação Nacional

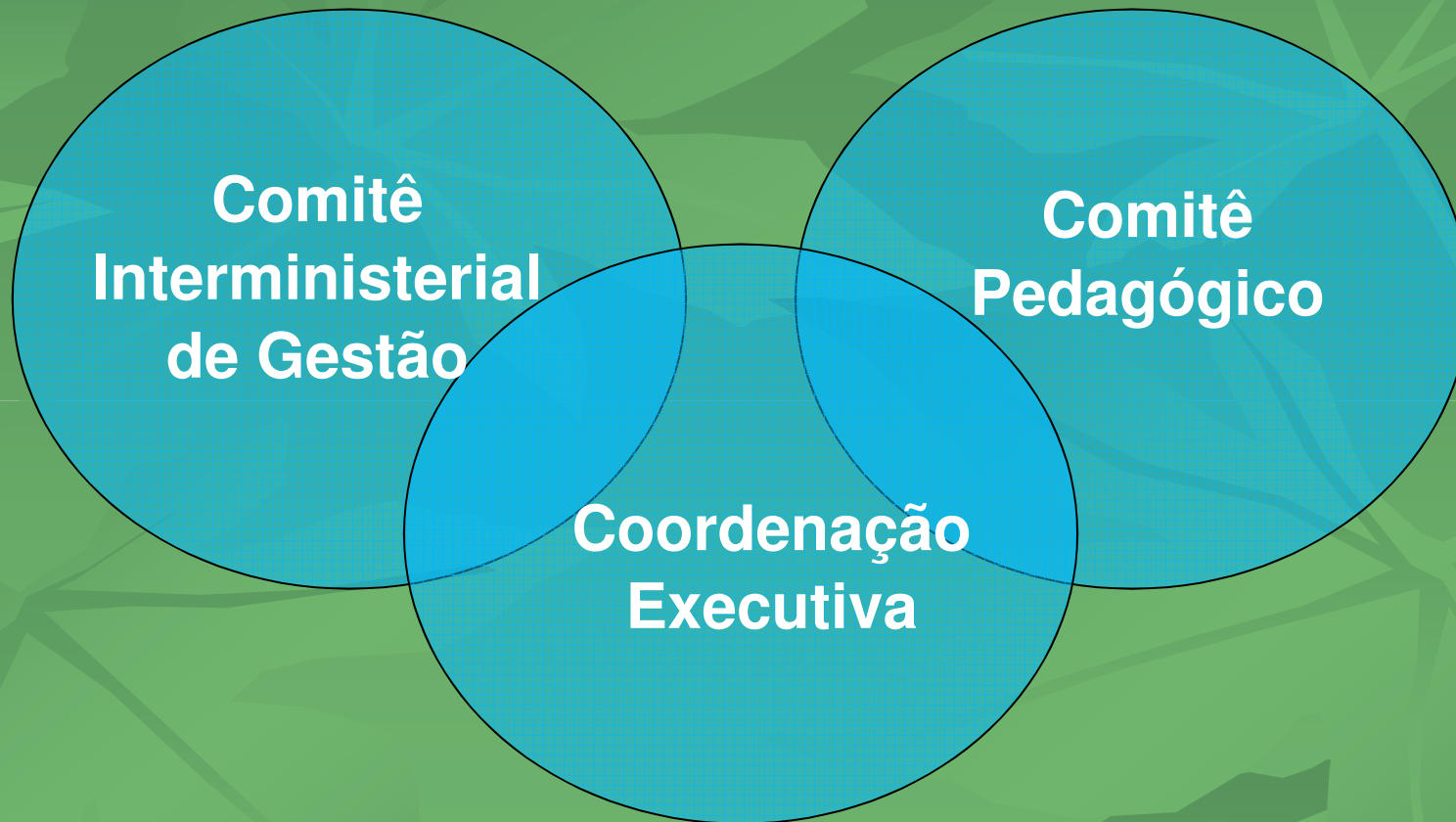

Estados

O Programa teve como meta inicial atuar como experiência nos estados do:

Nordeste: BA, PB, PE, MA, PI;

Norte: RO, TO, PA;

Sudeste: MG;

Centro Oeste: MS;

Sul: PR e SC.

Instituições proponentes

- **Organização das turmas: Secretarias Estaduais e Municipais de Educação.**
- **Formação de Educadores: Universidades, e organizações da sociedade civil sem fins lucrativos, outras entidades e instituições que atuam no campo. Em parceria com os movimentos sociais do campo.**

Estrutura do currículo

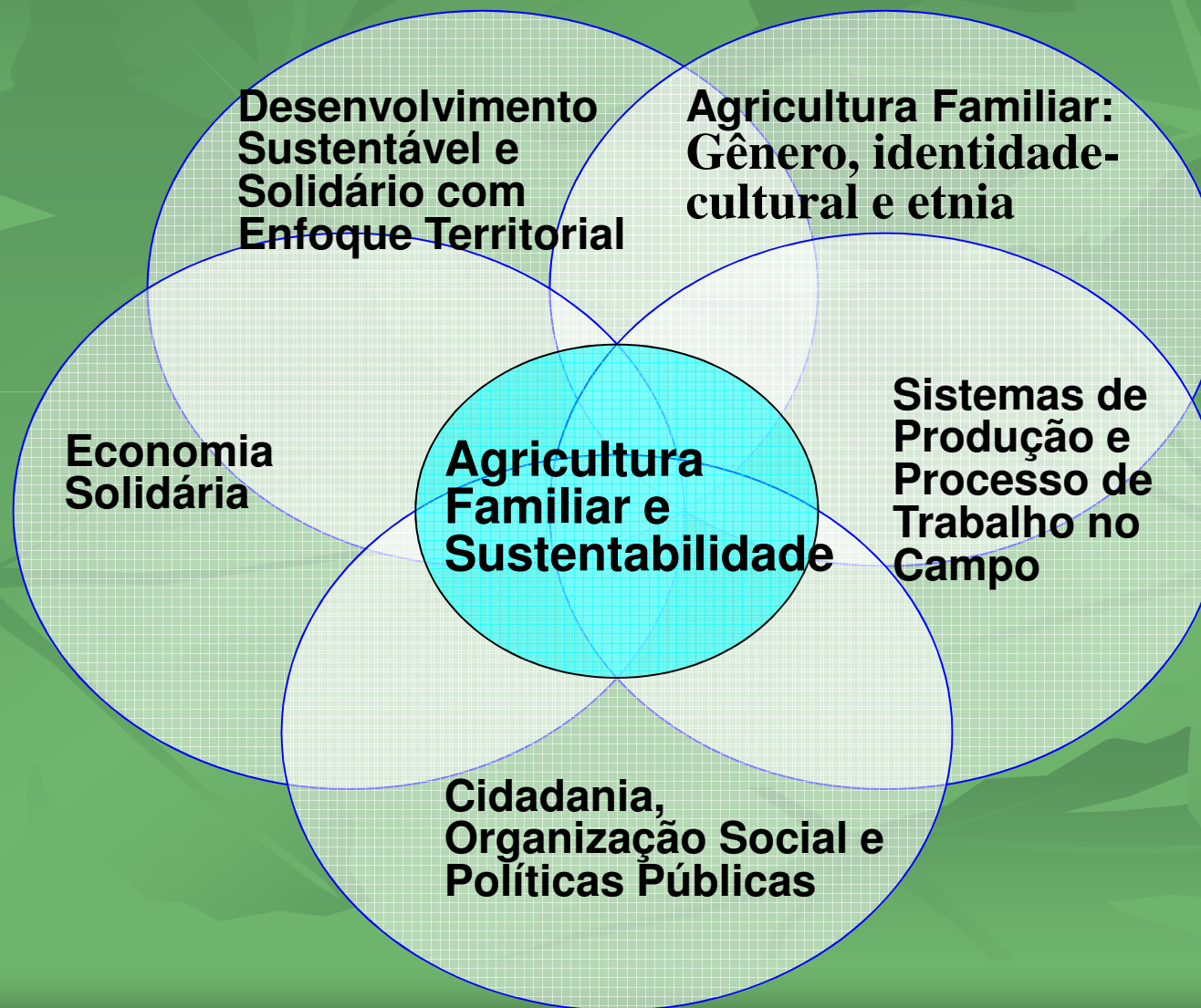

Arco Ocupacional

Arco	Ocupações
Produção Rural Familiar	1. Culturas
	2. Pecuária
	3. Extrativismo
	4. Agroindústria
	5. Aqüicultura

O arco produção rural deverá contemplar de modo transversal estudos em **meio ambiente, gestão e administração.**

Estrutura do currículo

TEMPO COMUNIDADE

**AVALIAÇÃO NO
PROCESSO**

SISTEMATIZAÇÃO

TEMPO ESCOLA

**AÇÃO NA
CÔMUNIDADE**

TEMPO COMUNIDADE

**PESQUISA E
DIAGNÓSTICO**

TEMPO ESCOLA

**SOCIALIZAÇÃO E
PROBLEMATIZAÇÃO**

TEMPO ESCOLA

**DEFINIÇÃO DAS
APRENDIZAGENS
SIGNIFICATIVAS**

TEMPO ESCOLA

**DEFINIÇÃO DAS ESTRATÉGIAS:
INTEGRAÇÃO DOS SABERES:
FORMAÇÃO PROFISSIONAL,
ESCOLARIZAÇÃO, VIVÊNCIAS**

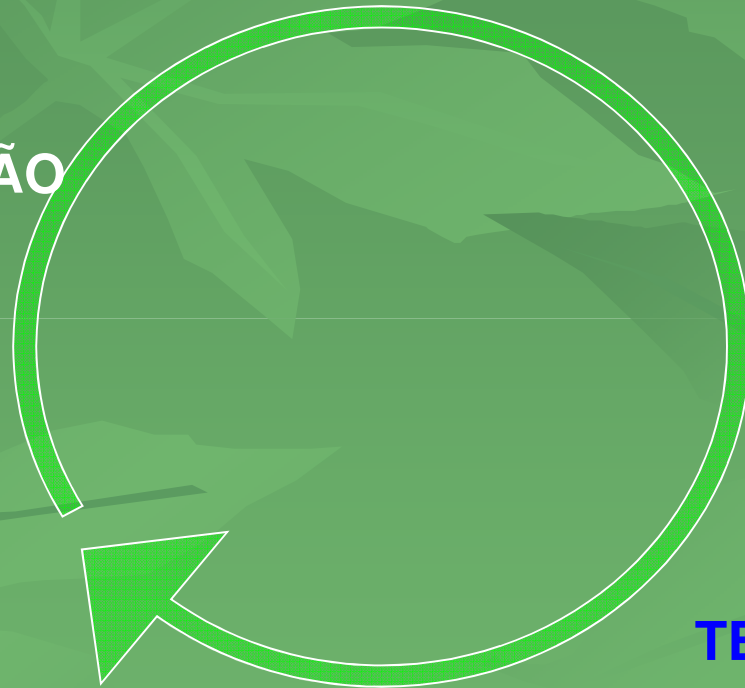

AÇÕES

- Redesenho do Programa
- 2 ° Edital
- Construção de material pedagógico Nacional
- Incorporação ao Programa Nacional da Juventude
–Metas: 190 mil em 4 anos
- Reestruturação Gerencial do Programa
- Seminário de Material Didático
- Criação de sistema nacional de acompanhamento e avaliação

**“ ...ENTÃO O CAMPONÊS DESCOBRE
QUE, TENDO SIDO CAPAZ DE
TRANSFORMAR A TERRA, ELE É CAPAZ
TAMBÉM DE TRANSFORMAR A
CULTURA, RENASCE NÃO MAIS COMO
OBJETO DELA, MAS TAMBÉM COMO
SUJEITO DA HISTÓRIA”**

PAULO FREIRE

MEC

MDA

MTE

MINC