

# III Encontro Regional de Educação de Jovens e Adultos do Centro Oeste EREJA/CO

## BOLETIM II/2014



Caros membros dos Fóruns de EJA da Região Centro Oeste, é com muito carinho e alegria que o Fórum de EJA de Mato Grosso \_ FPDEJA/MT, esta preparando este III EREJA/CO. Sabemos do grande desafio, mas estamos nos esforçando para que tudo saia como planejado e discutido ao longo desses dois anos.

A nossa Programação foi fechada após discussões no email coletivo do Centro Oeste, uma vídeo conferência, uma reunião presencial (sem agendamento, porém muito rica) e algumas conversas pelas redes sociais e telefone. Enfim chegamos a um consenso, sempre considerando importante contar com as sugestões dos companheiros. A ideia é pensarmos e dialogarmos sobre o “*Balanço da EJA Trabalhadores na região Centro-Oeste: avanços e desafios*” com objetivo de refletirmos sobre as políticas de EJA em nossa região, bem como nossa articulação enquanto movimento em defesa da Educação de Jovens e Adultos.

Na expectativa de iniciar nossas reflexões, consideramos importante conversar com os sujeitos da EJA, assim, propomos como Diálogo da Abertura: “*Análise diagnóstica da EJA Trabalhadores em Goiás, Mato Grosso, Mato Grosso do Sul e Distrito Federal – o problema que nos une*” com o professor Elismar Bezerra como debatedor. No decorrer do encontro essas questões serão retomadas e discutidas para que possamos elaborar propostas que atendam nossos anseios e possamos apresentar ao Nacional nossas prioridades e ações objetivas para nosso fortalecimento enquanto Região.

Para orientá - los melhor segue nossos espaços de hospedagem e para o evento, com respectivos endereços.

## Hospedagem e Café da Manhã:

Os delegados que participarão do III EREJA/CO tanto do interior de Mato Grosso, quanto dos demais estados da Região e o Distrito Federal, ficarão hospedados em dois hotéis, segue endereço e número de telefones.

- **Mato Grosso Palace Hotel**

Rua Joaquim Murtinho, 170 - Centro  
65 3614-7000



- **Hotel Mato Grosso**

Rua Comandante Costa, 643 – Centro  
65 3614 7777

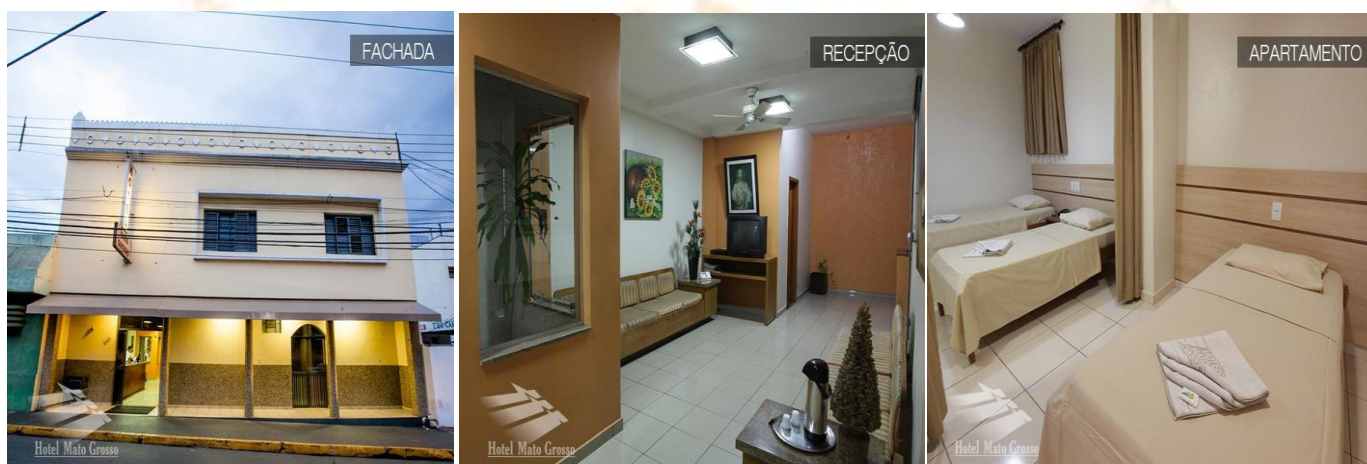

- A distribuição dos delegados nos hotéis dar – se - a pela ordem de envio das fichas de inscrições.
- Os dois hotéis são próximos um do outro, bem como do local do evento.

## Local do evento

O evento acontecerá na Camada de dirigentes Lojistas de Cuiabá \_ CDL

- Avenida Getúlio Vargas, nº 750



Até o momento são essas as informações.

Coordenação Estadual do Fórum de EJA de Mato Grosso