Fundação
Movimento
Brasileiro
de Alfabetizacão

Ministério
da Educação
e Cultura

mobral

PRIMOR!
EDUCACIONAL

Conjunto de Alfabetização

LEITURA

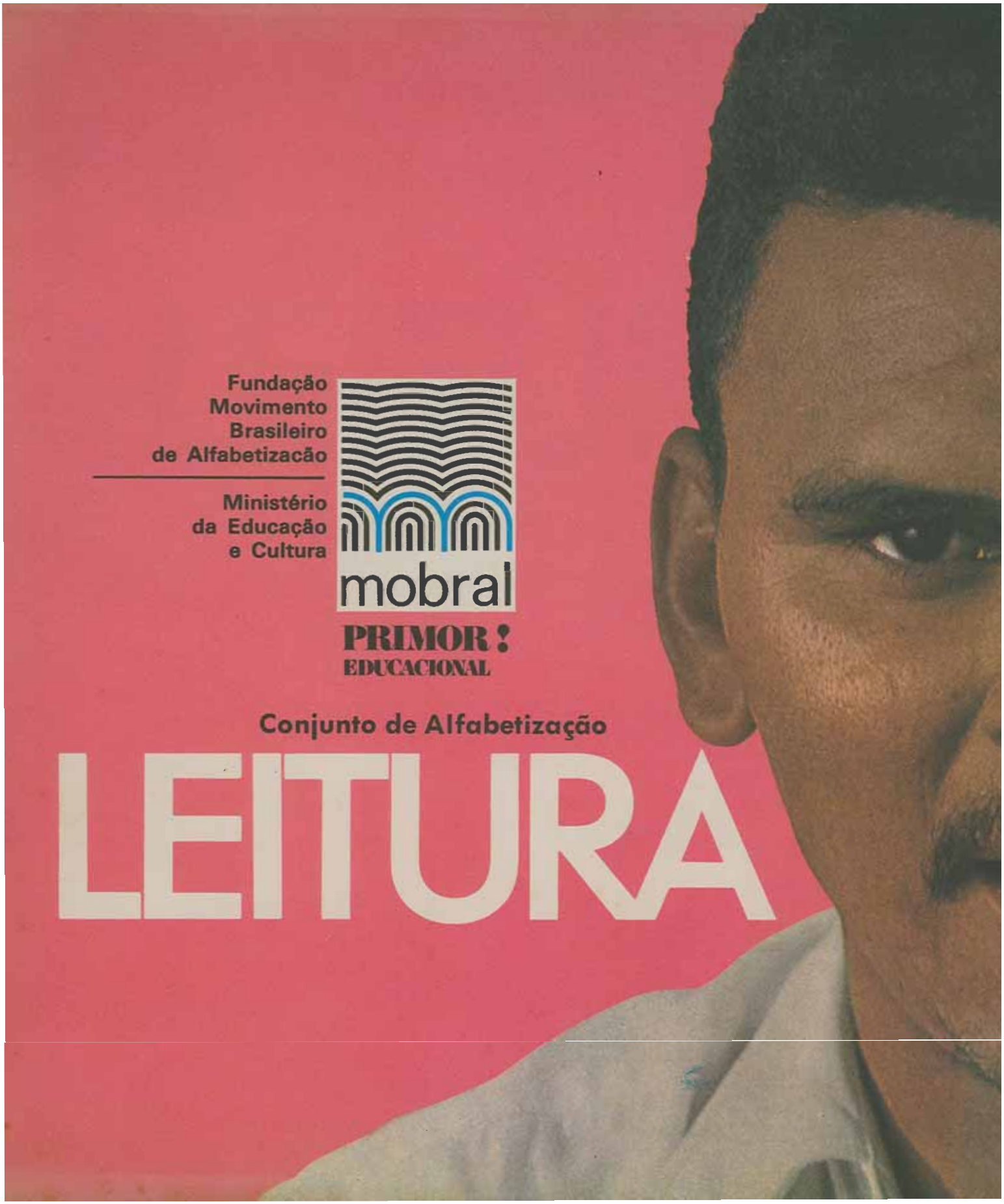

LEITURA

Conjunto de Alfabetização

PRIMOR!
EDUCACIONAL

1

sapato

sa pa to

sa	se	si	so	su
pa	pe	pi	po	pu
ta	te	ti	to	tu
a	e	i	o	u

tatu

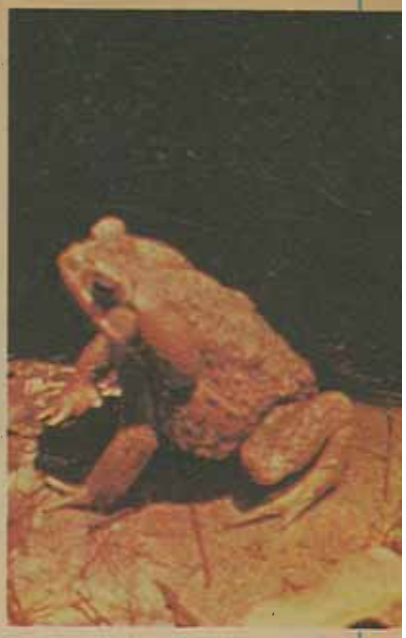

sapo

sopa	pata	tio	pote

tipo	seta	tapete	ato
popa	tapa	sete	oito

Tito saiu a pé.

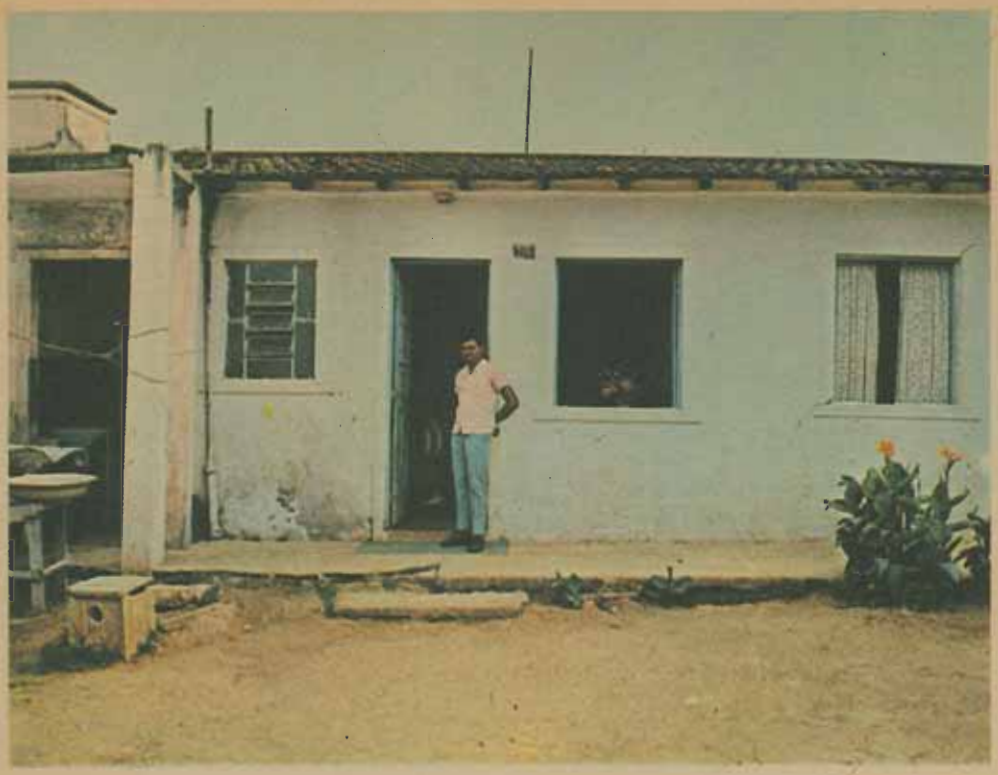

2

casa

ca sa

ca			co	cu
sa	se	si	so	su
a	e	i	o	u

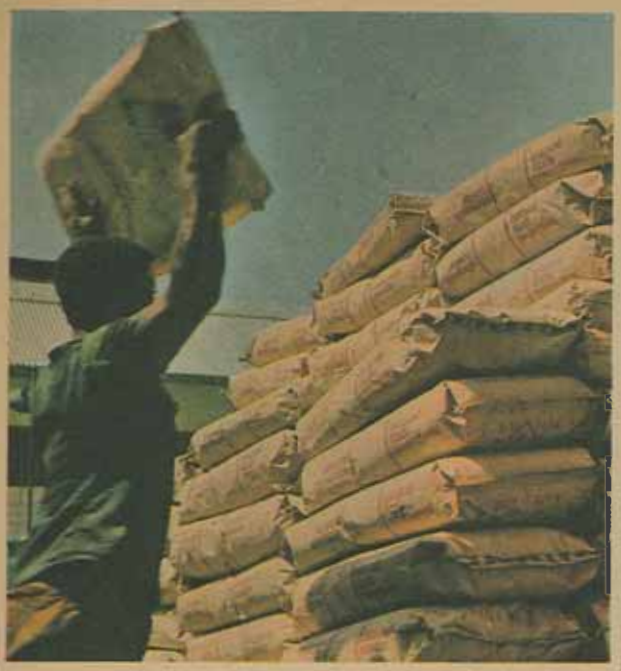

saco

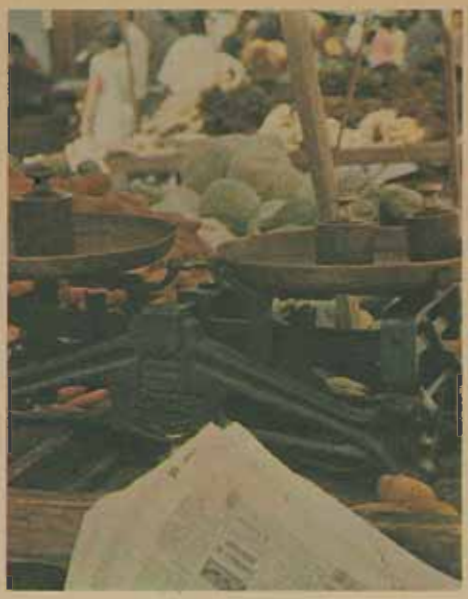

peso

toca capa caso coisa

piso taco casaco

Caio casou-se.

A casa é sua.

3

sapato

casa

sa	se	si	so	su
pa	pe	pi	po	pu
ta	te	ti	to	tu

ca			co	cu
sa	se	si	so	su
a	e	i	o	u

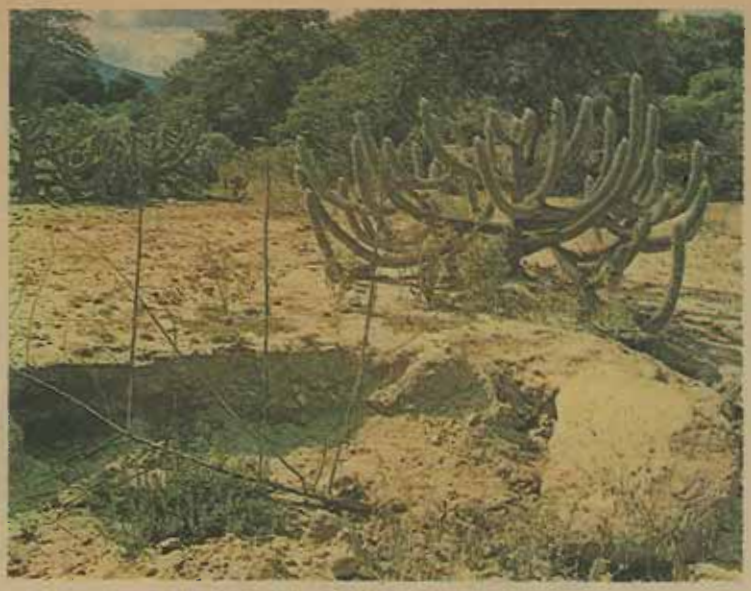

seca

pipoca

suco	sítio	caco	tico-tico
seco	coco	peito	copo

O cuco tocou.

Papai saiu.

4

vacina

va ci na

va	ve	vi	vo	vu
	ce	ci		
na	ne	ni	no	nu

vaca

cana

pano	caneca	nata	canivete
nuca	tétano	nove	cano
vive	voto	nota	você

Neusa vacinou o nenê.
Ela vive no sítio.

5

família

fa mí li a

fa	fe	fi	fo	fu
ma	me	mi	mo	mu
la	le	li	lo	lu
a	e	i	o	u

fumo

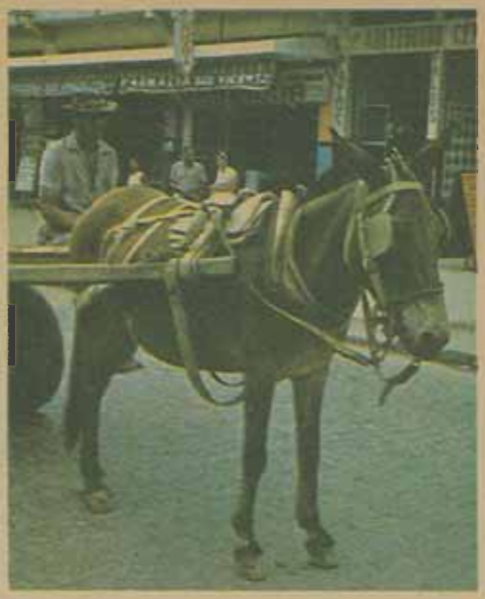

mula

lima	mala	lua	vale	cinema
falei	lei	amo	nome	saúva

Camilo foi ao cinema.
Ele levou sua família.

6

rádio

rá di o

ra	re	ri	ro	ru
da	de	di	do	du
a	e	i	o	u

rede

rua

raio	dado	dói	rio	rima
deu	dia	rei	rato	moda

Camilo deu seu rádio a Odila.
Odila deu uma rede a Camilo.

7

vacina

família

rádio

va	ve	vi	vo	vu	na	ne	ni	no	nu
	ce	ci			a	e	i	o	u
ra	re	ri	ro	ru	fa	fe	fi	fo	fu
da	de	di	do	du	ma	me	mi	mo	mu
a	e	i	o	u	la	le	li	lo	lu

remédio

tecido

mesa	doce	melado	medo
noiva	sadio	selo	ramo

A família foi à cidade.
O médico cuida da saúde.
Ele deu remédio a Emília e a Camilo.

8

jarra

ja rra

ja	je	ji	jo	ju
rra	rre	rri	rro	rru

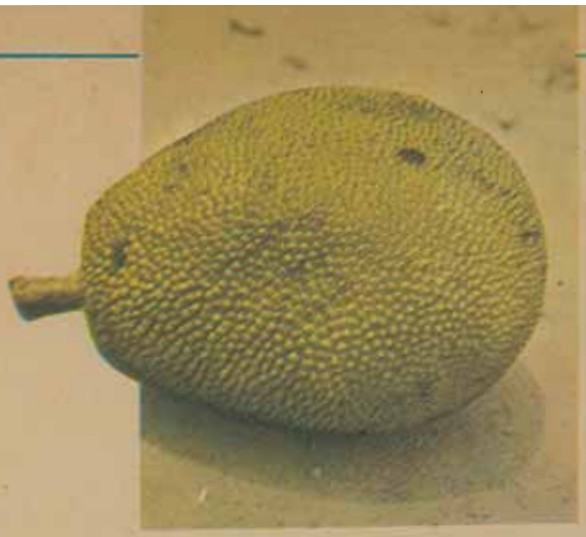

jaca

carro

serrote

morro	terra	corrida	feijoada
caju	loja	jiló	jeito

Ivete ajuda Celina.
Ela varre a casa e arruma a mesa.
Celina deu uma jarra a Ivete.

9

queijo

quei jo

	que	qui		
a	e	i	o	u
ja	je	ji	jo	ju

janela

leque

queimada	ajuda	quilo	quase
moleque	máquina	toque	caqui

A vaca dá leite.

O queijo é feito de leite.

Júlio come queijo e doce de leite.

10

relógio

re ló gi o

ra	re	ri	ro	ru
la	le	li	lo	lu
	ge	gi		
a	e	i	o	u

11

formiga

for mi ga

far	fer	fir	for	fur
ma	me	mi	mo	mu
ga			go	gu
ar	er	ir	or	ur

farmácia

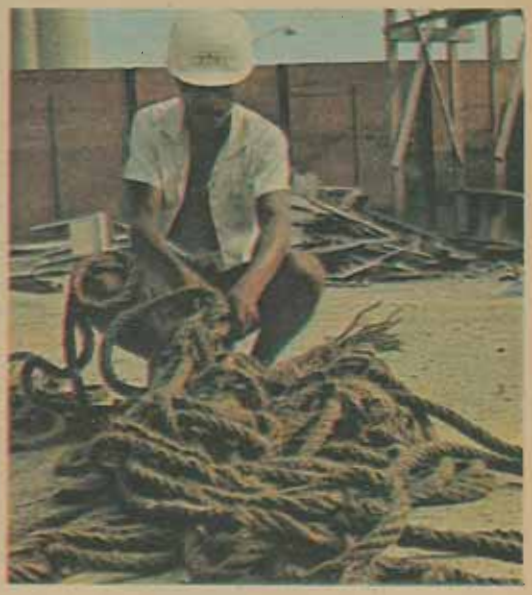

corda

figa forte verme galo

formar firme farda gola gorro

curto perder amiga farto

Marcelo usou formicida no sítio.
Formicida mata formiga.
No sítio vai dar de tudo.

12

jarra
queijo
relógio
formiga

ja	je	ji	jo	ju	rra	rre	rri	rro	rru
	que	qui							
ra	re	ri	ro	ru	à	e	i	o	u
la	le	li	lo	lu	ar	er	ir	or	ur
	ge	gi			ga			go	gu
far	fer	fir	for	fur	ma	me	mi	mo	mu

tigela

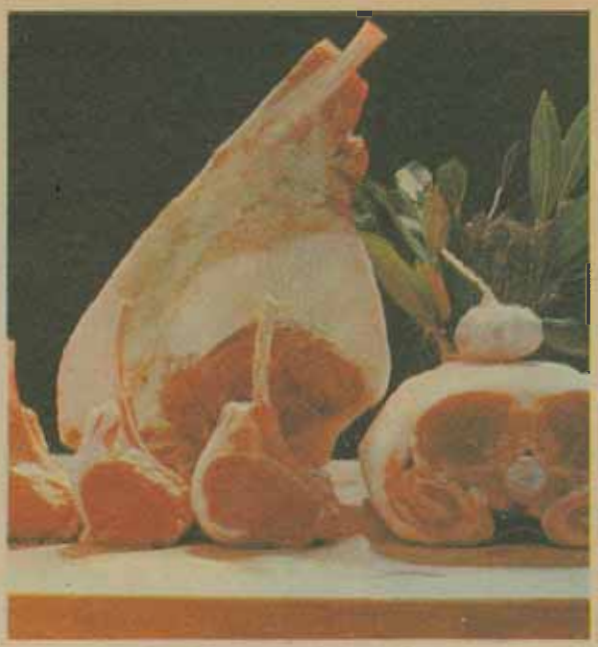

carne

farpado	amarra	corte	furto
torre	regime	parque	guloso

Roque vai viajar.
Já arrumou a roupa na mala.
Ele quer sair cedo.
Vai viajar de carro.

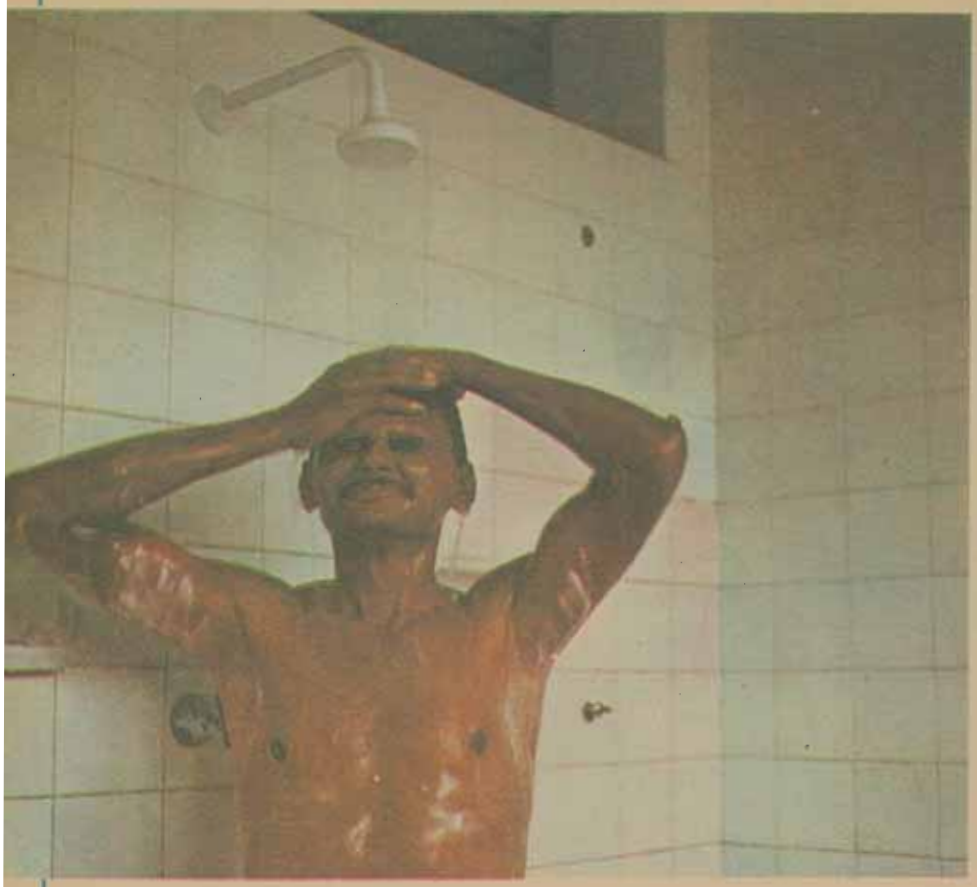

13

banho

ba nho

ba	be	bi	bo	bu
nha	nhe	nhi	nho	nhu

unha

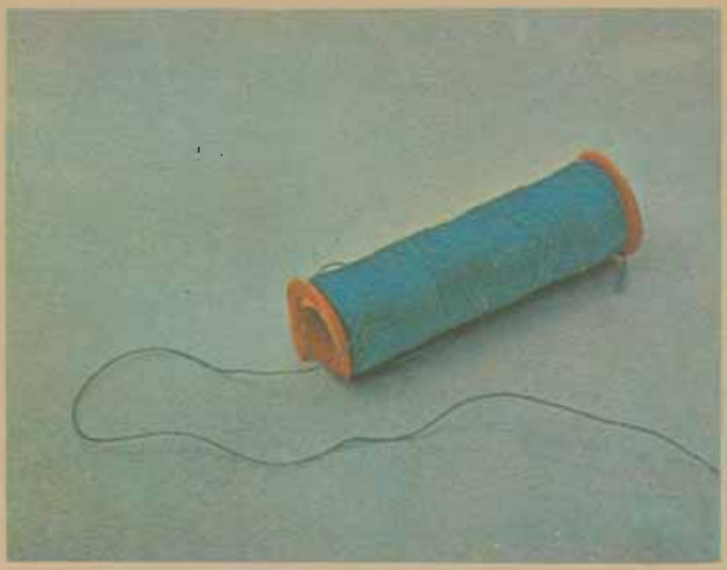

linha

minhoca bola bacia caminho bonito banhar

pinho lenha cunhado bebida ganhar

Cuide de você. Tome banho todo dia.
Use sabonete.
Tomar banho é cuidar da saúde.

14

cruzeiro

cru zei ro

cra	cre	cri	cro	cru
za	ze	zi	zo	zu
a	e	i	o	u
ra	re	ri	ro	ru

arara

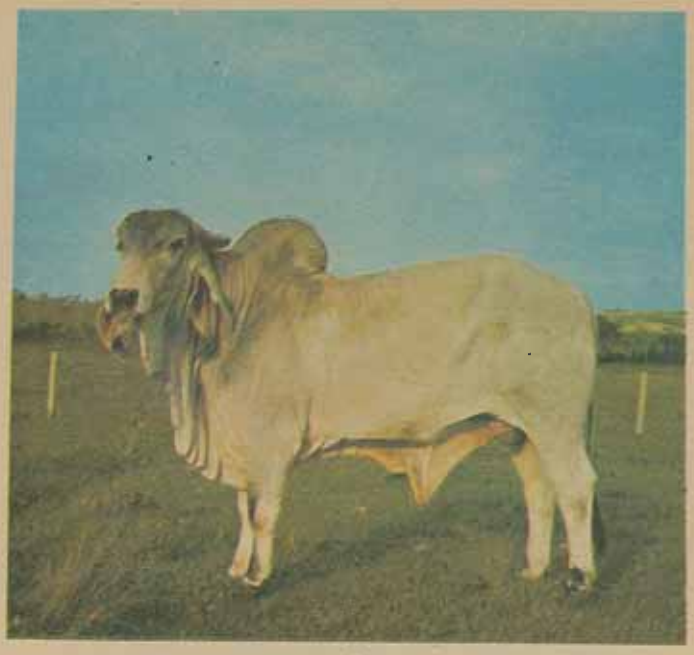

zebu

creme dezena dúzia azedo

bezerro rapadura acreditar

caro cruzar fazer zero

Juca é operário e coloca azulejo.
Juca recebeu seu salário.

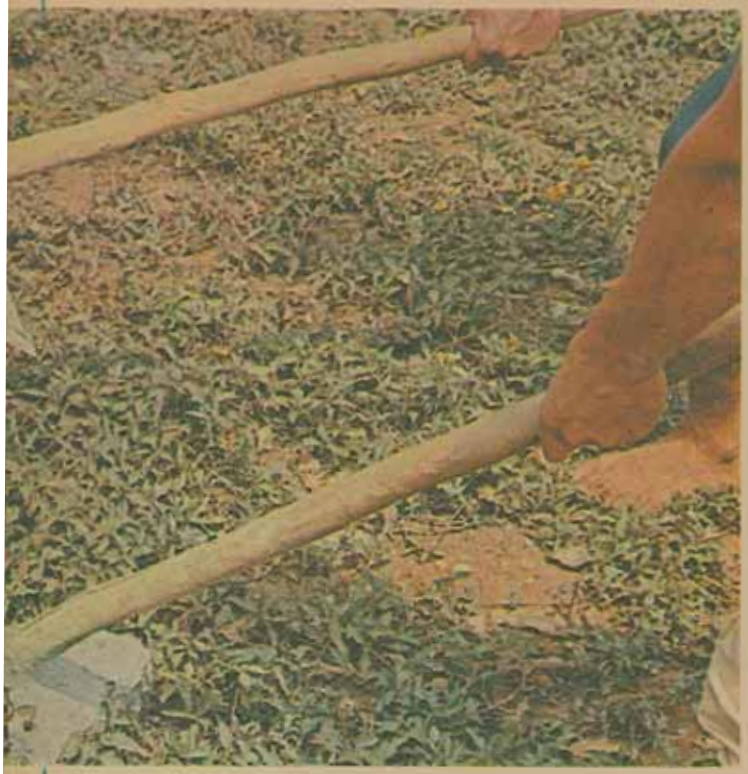

15

enxadas

en xa das

an	en	in	on	un
xa	xe	xi	xo	xu
das	des	dis	dos	dus
as	es	is	os	us

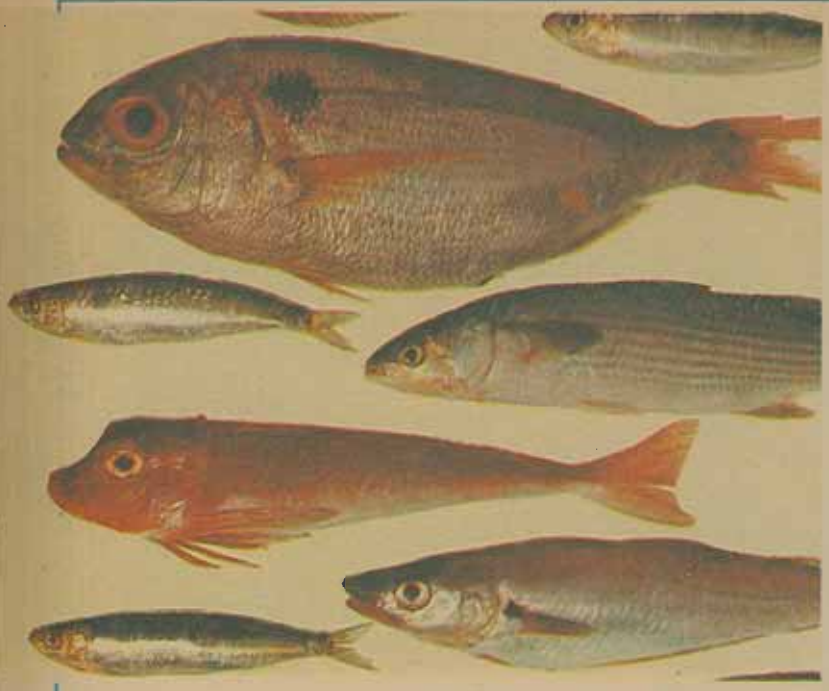

peixes

abacaxi

lesma dentes semente xarope xícaras

caixa contente queixo lixo

Use a enxada.
Cave o buraco.
Enterre o lixo.

16

avião

a vi ão

a	e	i	o	u
va	ve	vi	vo	vu
a	e	i	o	u
ão	ãe			
ã				

violão

pão

balão ímã anã união botão mamão

sabão mãe salão põe pilão

Vera viajou de avião.
Lúcia tomou o ônibus.
Avião é mais rápido que ônibus.

17

chuva

chu va

cha	che	chi	cho	chu
va	ve	vi	vo	vu

churrasco

chinelos

chocolate chaves cacho machado
gancho chefe chuvisco chapa cachorro
bolacha cheque achou chamado

Não chove. O chão está seco.
Mas vai chover.
Vai ter verdura na chácara.

18

banho
cruzeiro
enxadas
avião
chuva

ba	be	bi	bo	bu
cha	che	chi	cho	chu
va	ve	vi	vo	vu
nha	nhe	nhi	nho	nhu
za	ze	zi	zo	zu
ra	re	ri	ro	ru

an	en	in	on	un
as	es	is	os	us
xa	xe	xi	xo	xu
ão	ãe	õe	ã	
cra	cre	cri	cro	cru
a	e	i	o	u

enxame	vinho	forte
grilo	chover	lenha
casca	caixa	sente
beber	fazer	garfo
isca	machado	cravo
cinto	queixo	astro
sonhar	ordeiro	bravo
sincero		

O prato	Os pratos	O cacho	Os cachos
A cerca	As cercas	A xícara	As xícaras
O litro	Os litros	O boi	Os bois

O pagamento foi feito pelo Banco.
O carneiro nos dá lã e carne.
A peixada estava muito boa.

19

classe

cla sse

cla	cle	cli	clo	clu
ssa	sse	ssi	sso	ssu

bicicleta

flor

clube blusa passarinho osso

atleta missa neblina passeio fossa

tosse placa bloco passado

O aluno não está na classe.
Ele está tossindo muito.
Ele está doente. A tuberculose é perigosa.
Ele vai ao Posto de Saúde.

20

horta

hor ta

har	her	hir	hor	
ta	te	ti	to	tu

hélice

higiene

horror	humano	hoje
história	hábito	hora
horário	hóspede	habitar

Plante uma horta.

Lave as verduras.

A higiene evita a verminose.

21

açougue

a ço u gue

a	e	i	o	u
ça			ço	çu
a	e	i	o	u
	gue	gui		

crianças

dança

açude

foguete fogueira enguiço pedaço
cabeça caçada aço proteção fumaça
babaçu guia onça doença

Muitos animais nos dão carne.
A carne alimenta e fortifica.
Ela é vendida nos açougues.
O açougueiro é um comerciante.

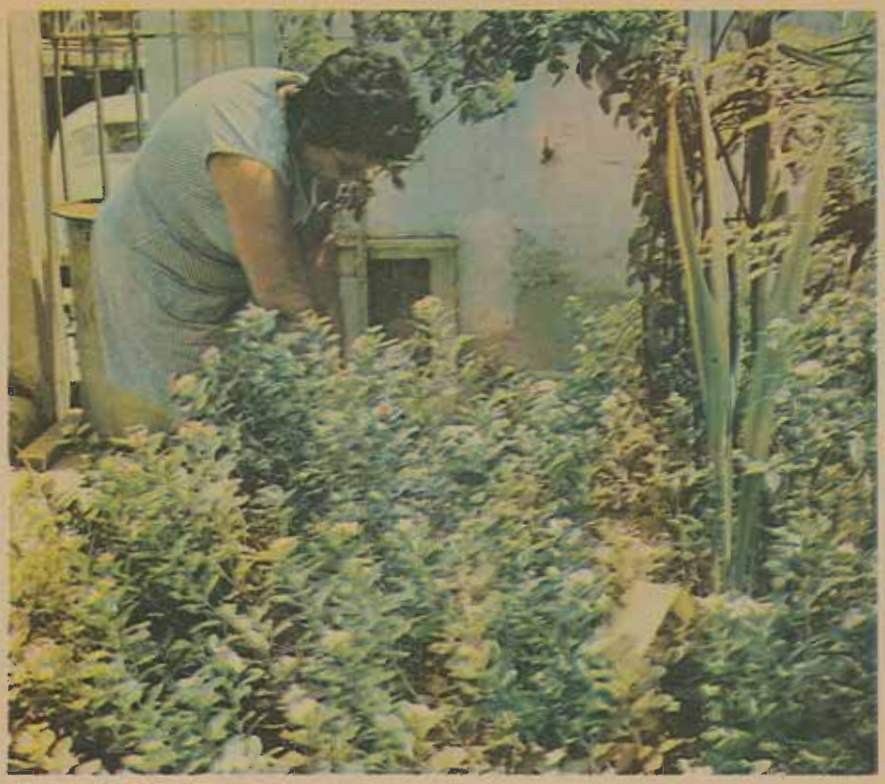

22

jardim

jar dim

jar	jer	jir	jor	jur
dam	dem	dim	dom	dum
ar	er	ir	or	ur
am	em	im	om	um

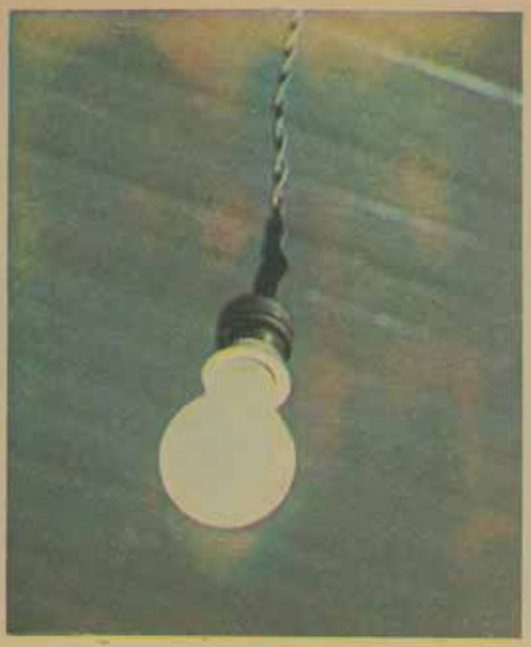

lâmpada

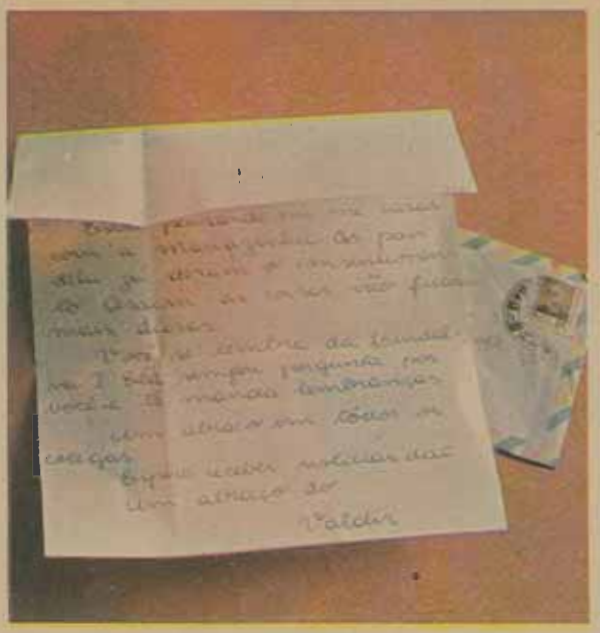

carta

jardineiro	juram	homem	armazém
capim	também	ninguém	ordem
campo	limpeza	samba	imagem

Um jardim embeleza a casa.
O que é bonito também alegra a gente.
As flores agradam à vista.
Use o que a natureza tem de bom.

23

carnaval

car na val

car			cor	cur
na	ne	ni	no	nu
val	vel	vil	vol	vul
al	el	il	ol	ul

barco

canavial

cascavel	último	anil	Brasil
anzol	automóvel	real	cal	nacional
caracol	farol	calça	lençol

Carnaval é festa do povo.
É uma alegria geral.
O carnaval é uma festa anual.
Eu vi o bloco na rua.
Muitas pessoas usavam máscara azul.

24

trabalho

tra ba lho

tra	tre	tri	tro	tru
ba	be	bi	bo	bu
lha	lhe	lhi	lho	lhu

trator

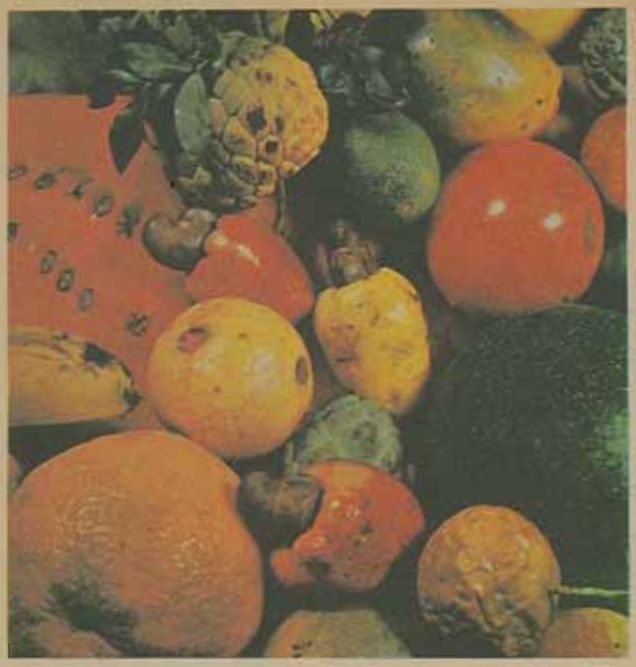

frutas

trem trigo folha abelha milho
coelho compra quatro assoalho triplo letra
pátria tricô branco estrada espelho

José é muito trabalhador.
É um agricultor.
Ele alugou um trator.
O trator ajuda a lavrar a terra.
José vendeu o milho que plantou.

25

horta
jardim
trabalho
classe
açougue
cárnaval

ta	te	ti	to	tu
ja	je	ji	jo	ju
da	de	di	do	du
tra	tre	tri	tro	tru
ba	be	bi	bo	bu
a	e	i	o	u

lha	lhe	lhi	lho	lhu
cla	cle	cli	clo	clu
ssa	sse	ssi	sso	ssu
ga	gue	gui	go	gu
na	ne	ni	no	nu
va	ve	vi	vo	vu

Brasil	orgulho	nacional
ilha	mel	limpeza
foguete	missa	poço
amiguinho	também	praça
caçador	farol	hora
malhado	guerra	plástico
brasileiro	duplo	molho
Ordem	Progresso	Bandeira
Exército	Marinha	Aeronáutica

atleta hino sim mal calçado

Eu uso calçado.
O foguete subiu.
A praça é bonita.

Nós usamos calçados.
Os foguetes subiram.
As praças são bonitas.

O alfabeto

A	a	*A*	*a*	I	i	*I*	*i*	R	r	*R*	*r*
B	b	*B*	*b*	J	j	*J*	*j*	S	s	*S*	*s*
C	c	*C*	*c*	L	l	*L*	*l*	T	t	*T*	*t*
D	d	*D*	*d*	M	m	*M*	*m*	U	u	*U*	*u*
E	e	*E*	*e*	N	n	*N*	*n*	V	v	*V*	*v*
F	f	*F*	*f*	O	o	*O*	*o*	X	x	*X*	*x*
G	g	*G*	*g*	P	p	*P*	*p*	Z	z	*Z*	*z*
H	h	*H*	*h*	Q	q	*Q*	*q*				

Uma família

Vamos conhecer a família do Camilo.
Odila é a mulher de Camilo.
Eles têm quatro filhos: Rosa, Pedro, José e Toninha.
A família de Camilo é unida. Uns ajudam os outros.
Todos se querem bem.
Cada um sabe quais são os seus deveres.
Você sabe quais são os deveres para com a família?
Por que é preciso haver amor para haver união na família?

Ler e escrever

Camilo e Odila não sabiam ler nem escrever.
Agora eles estão alfabetizados. Camilo e Odila fizeram o curso do Mobral.
Eles não precisam mais da ajuda dos outros para ler ou escrever.
Camilo e Odila também sabem fazer contas sozinhos.
Agora eles se sentem mais felizes. Camilo e Odila sabem que podem melhorar suas vidas.
Por que as pessoas alfabetizadas vivem melhor?

A carta

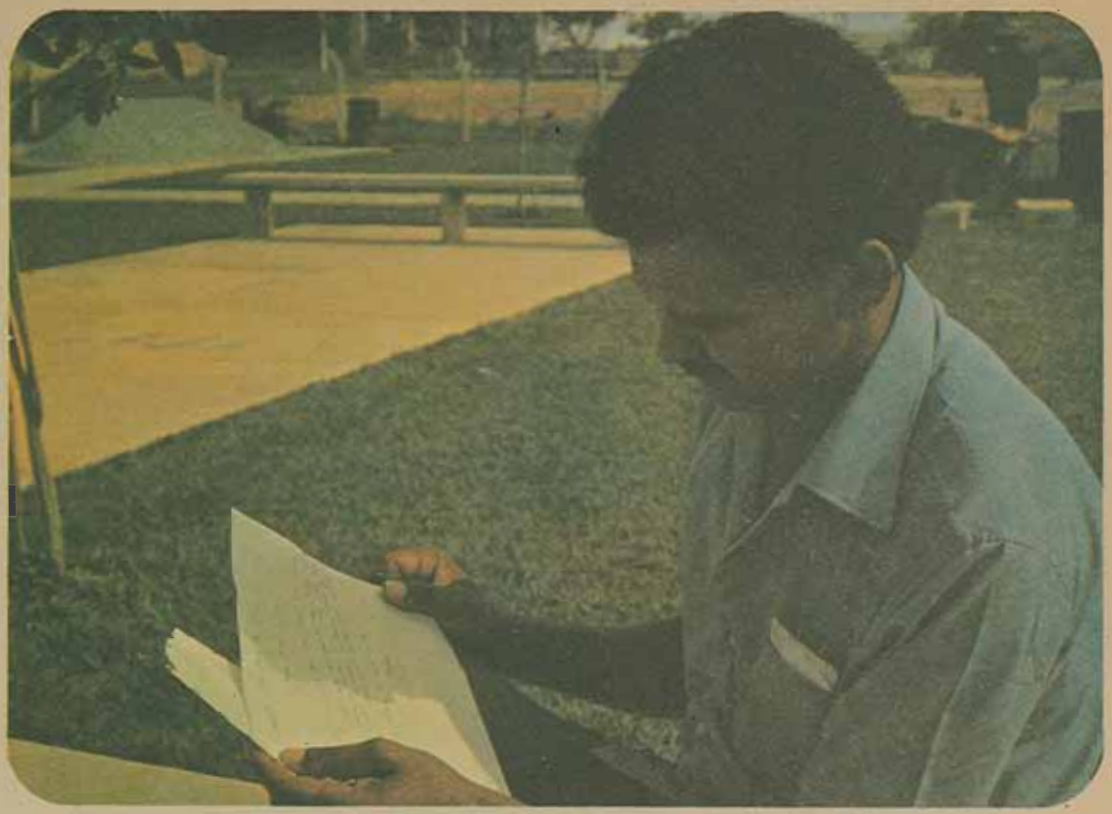

Camilo recebeu uma carta. A carta dizia:

Pirapora, 2 de abril de 1974.

Meu caro irmão.

Já faz um ano que você esteve em nossa casa.

Quero avisar que vou passar dois dias com vocês.

Vou pegar o ônibus dia 20, ao meio-dia.

Tenho muitas saudades de todos. Rosa já deve estar uma mocinha.

E os meninos, como estão?

Um abraço de sua irmã

Maria

Você sabe como deve escrever no envelope? Sabe como selar? Você já escreveu a sua primeira carta? Que outros meios de comunicação você conhece?

As despesas

Camilo e Odila aprenderam a fazer contas na escola.
Eles acham que saber fazer contas ajuda muito.
É preciso calcular a despesa da família. Camilo e Odila sabem que o dinheiro deve ser bem dividido.
Eles separam o dinheiro para cada compra.
Agora, o salário de Camilo dá para tudo que a família precisa.

Por que é importante saber gastar o dinheiro?
Você sabe calcular as despesas de sua família?

Domingo

Amanhã será domingo.
Camilo combinou com o vizinho Juca uma pescaria.
Cada um vai levar sua família. Elas vão passar o domingo à beira do rio.
As mulheres estão preparando comida para levar.
A criançada está arrumando as varas e os anzóis.
Vai ser um dia divertido para todos.

Por que a diversão é importante?
Você faz planos para aproveitar os dias de descanso?
Como as pessoas de sua família se divertem?

A doença de Pedro

Pedro ficou doente. Ele tinha febre e não queria comer.
Estava muito fraco e pálido. O que seria?
Sua mãe disse que ia com ele ao médico. Uma vizinha disse que era bobagem ir ao médico.
A vizinha disse que devia dar um chá ao Pedro.
A mãe de Pedro não ouviu a vizinha. No mesmo dia ela levou seu filho Pedro a um Posto de Saúde, onde o médico o atendeu.
Pedro sarou logo com os remédios.

Você acha que a mãe de Pedro agiu bem?
Por quê?
Você sabe onde fica o Posto de Saúde mais próximo?

A cooperação

Perto da casa do Camilo passa um riacho.

Este ano choveu muito. O riacho encheu demais.

As águas subiram e poderiam invadir as casas.

Camilo e os vizinhos resolveram agir em conjunto.

Num fim de semana fizeram uma limpeza no rio.

Tirando galhos e sujeira, as águas correram livres.

Agora todos estão sossegados. O trabalho em comum resolveu o problema.

Uma pessoa sozinha resolveria o problema?

Escreva uma lista de situações em que a cooperação é importante.

O estudo

Pedro, José, Rosa e Toninha estão na escola.
Seus pais querem uma vida melhor para eles. Camilo e Odila não querem que seus filhos tenham as dificuldades que eles tiveram.
Agora, Camilo e Odila até ajudam os filhos a estudar.
Eles sabem que o estudo é a maior riqueza que podem dar aos filhos.

De que maneira os pais podem ajudar os filhos nos estudos?
Você acha isso importante? Por quê?

O casamento

Camilo e Odila foram a um casamento.
Iam se casar dois conhecidos deles, o Francisco e a Joana.
Francisco e Joana foram a um Cartório para se casar. Francisco e Joana receberam uma certidão de casamento.
Depois do casamento civil, houve o casamento religioso.
Joana entrou na igreja vestida de branco.
Camilo e Odila foram depois à festa do casamento.

Por que é importante a certidão de casamento?

Quais são as outras coisas que devem ser feitas no Cartório?

Profissões

Os filhos de Camilo e Odila vão ter profissões diferentes. Todos estudam para isso.

Rosa quer saber tudo a respeito de escritório.

O Pedro deseja ser mecânico de automóveis. Ele acha que essa é uma boa profissão.

José quer ser eletricista. Na região onde ele mora, há muito trabalho desse tipo.

A Toninha começou a estudar agora. Quando perguntam o que ela deseja ser, ela diz muitas coisas: pintora, dentista, modista, secretária. É que a Toninha é muito criança para saber qual será sua profissão.

Você já tem profissão?

Qual é a profissão que você gostaria de ter?

Faça uma lista de profissões que você conhece.

A inauguração

A família de Camilo e Odila foi à inauguração de um hospital.
O hospital foi construído pelo governo.
Lá estavam o Prefeito, o Governador do Estado, o Delegado de Polícia, o Juiz e o Padre.
O hospital foi construído com dinheiro de impostos. O Governo constrói estradas, hospitais, usinas hidrelétricas e escolas. Faz tudo isso com o dinheiro recebido de impostos.
Camilo e Odila também pagam impostos.

Por que o Governo é importante?
Você sabe quais os impostos que existem?
Você sabe o nome do Presidente da República? E do Governador? E do Prefeito?

Presidente da República
JOÃO BAPTISTA DE OLIVEIRA FIGUEIREDO

Ministro da Educação e Cultura
RUBEM LUDWIG

FUNDAÇÃO MOBRAL
MOVIMENTO BRASILEIRO DE ALFABETIZAÇÃO
Presidente: Arlindo Lopes Corrêa
Secretário Executivo: Marília Santos da Franca Vellozo
Secretário Executivo Adjunto: Rosa Teixeira Basto O'Shea

PLANEJAMENTO E TEXTOS: MATÉTICA, SÃO PAULO
COORDENAÇÃO:
MATEMÁTICA
Cláudio Zaki Dib, da Universidade de São Paulo
LEITURA E ESCRITA
Samuel Pfromm Netto e Nelson Rosamilha,
da Universidade de São Paulo
PLANEJAMENTO DE ARTE
Augusto Irlarte Gironáz
PRODUÇÃO GRÁFICA
Heimar Marques
Esta obra compõe-se dos seguintes volumes:
Leitura, Matemática, Exercícios de Linguagem e Guia do Alfabetizador

Uma publicação PRIMOR EDUCACIONAL
Copyright © Gráfica Editora Primor S.A., 1974
Av. Almirante Barroso, 63 — Sala 2716
Parque Gráfico: Rodovia Presidente Dutra, 2611
Rio de Janeiro, RJ — Brasil
Composto e impresso em oficinas próprias
Printed in Brazil
Todos os direitos reservados

Ginásio

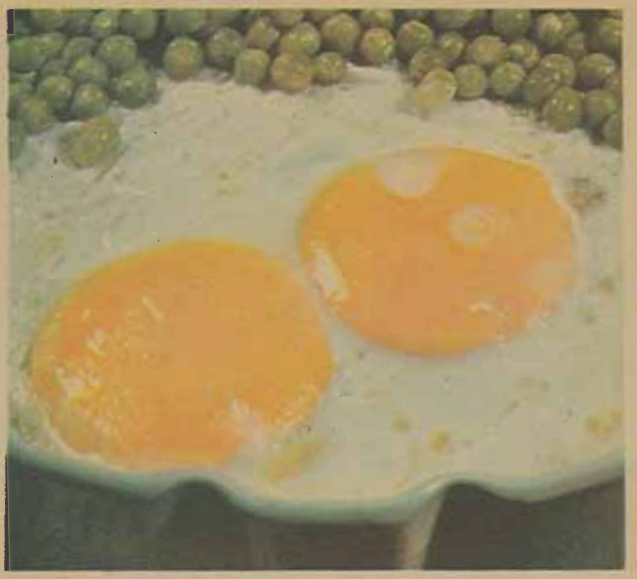

Gema

página mágico fugia gelo
gemido legítimo corrige imagina

O relógio tocou.
Regina tomou gemada.
Regina vai ao ginásio.