livro de leitura

Recebido : 1978

GENTE
LENDO E APRENDENDO

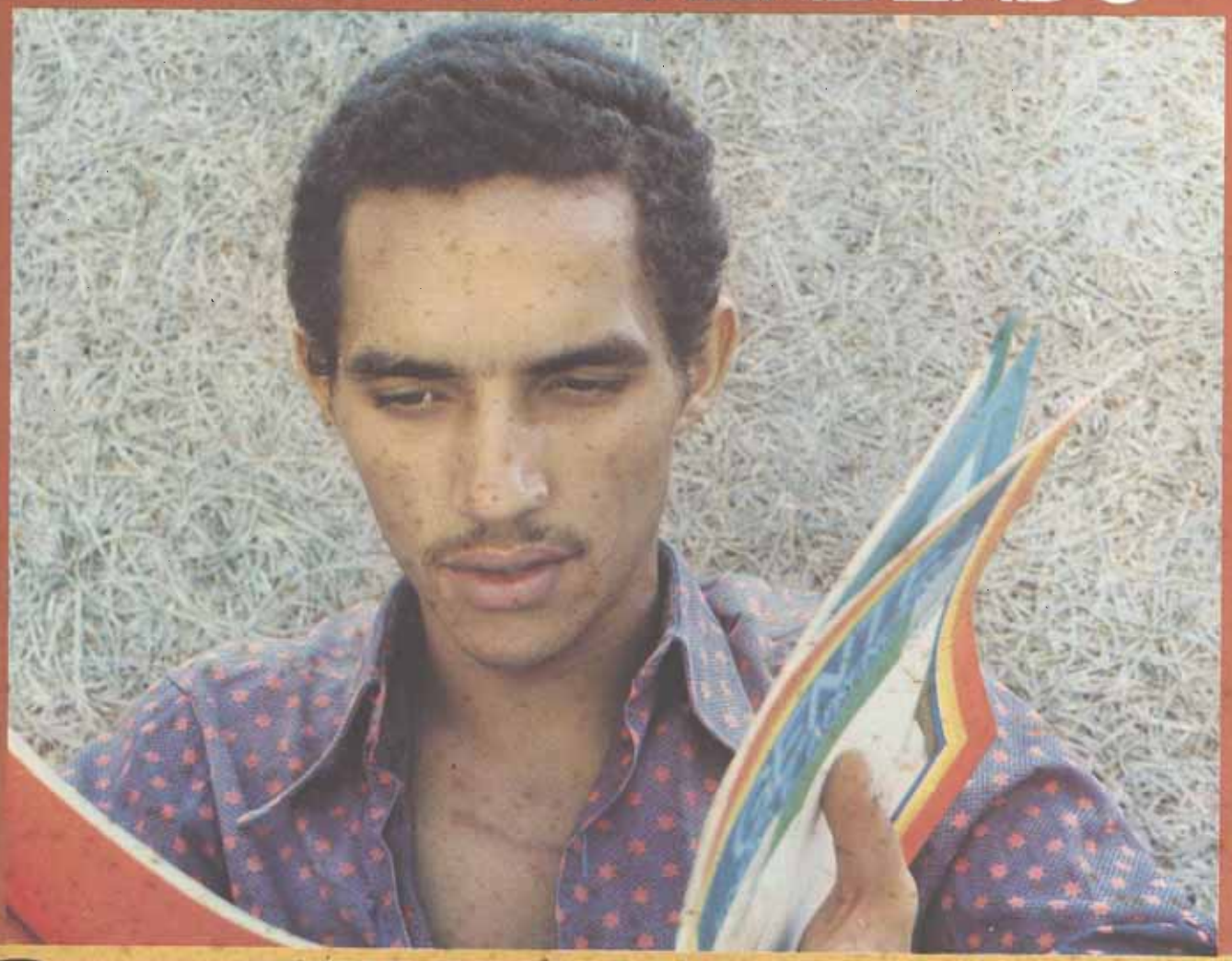

MINISTÉRIO DA EDUCAÇÃO E CULTURA
FUNDAÇÃO MOVIMENTO BRASILEIRO DE ALFABETIZAÇÃO
MOBRAL

EDITORA VECCHI

GENTE
LENDO E APRENDENDO

livro de leitura

Nome _____

panela

panela

pa ne la

pa	pe	pi	po	pu
na	ne	ni	no	nu
la	le	li	lo	lu
a	e	i	o	u

pá	pai	pé	pia	pano
lua	pena	pau	pulo	lona

a pá o pé a pia

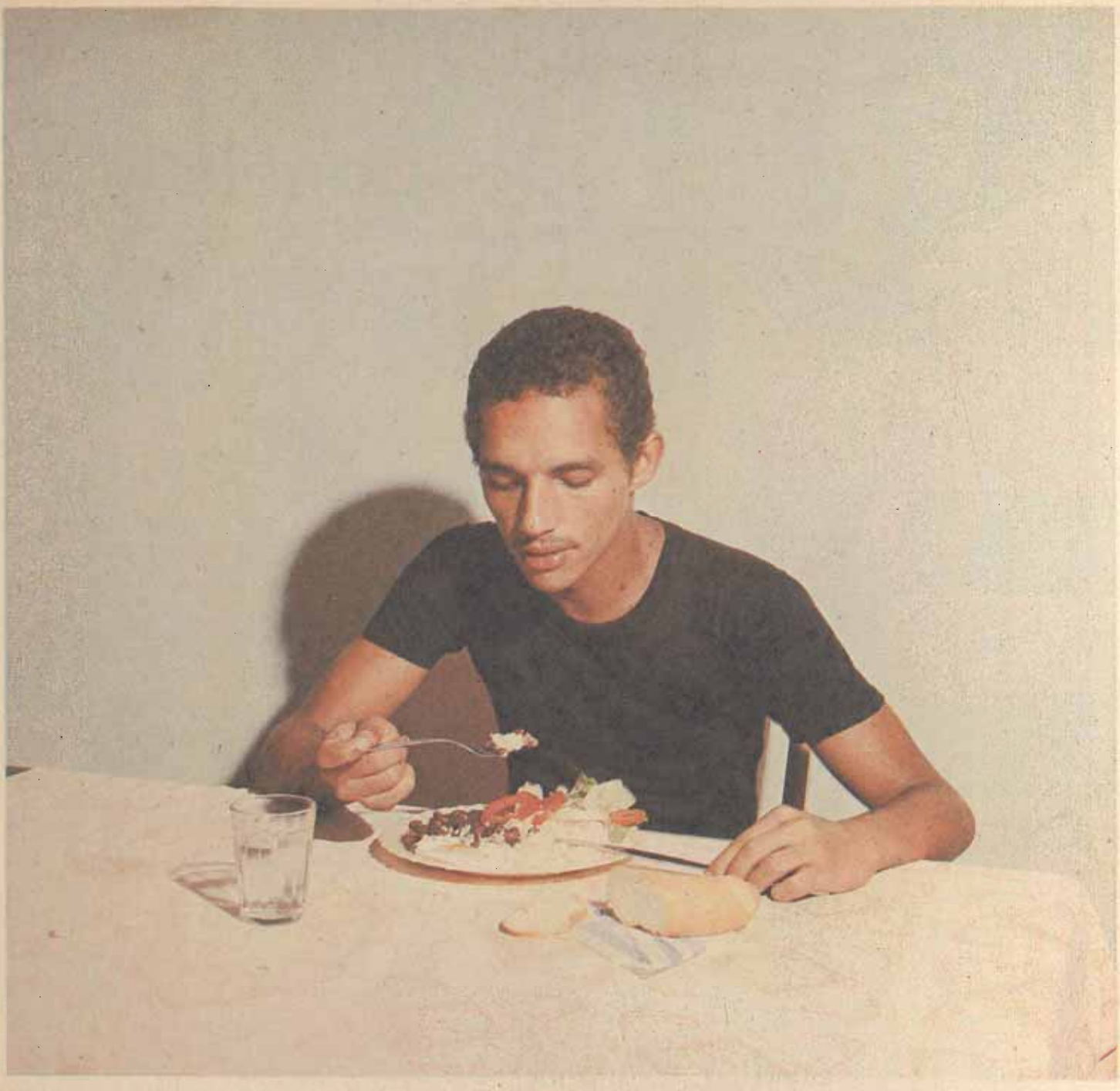

comida

comida

co mi da

ca			co	cu
ma	me	mi	mo	mu
da	de	di	do	du
a	e	i	o	u

caneca	muda	medida
macaco	cocada	moeda
cama	menino	dedo

A caneca de Moema.

A moeda do menino.

A capa de pano.

panela comida

pa	pe	pi	po	pu
na	ne	ni	no	nu
la	le	li	lo	lu
ca			co	cu
ma	me	mi	mo	mu
da	de	di	do	du
a	e	i	o	u

dado	médico	capa	cola
mala	copo	capela	cano
menina	medo	mudou	pula

Paulo mói a cana.
O copo caiu.
A mala é do médico.

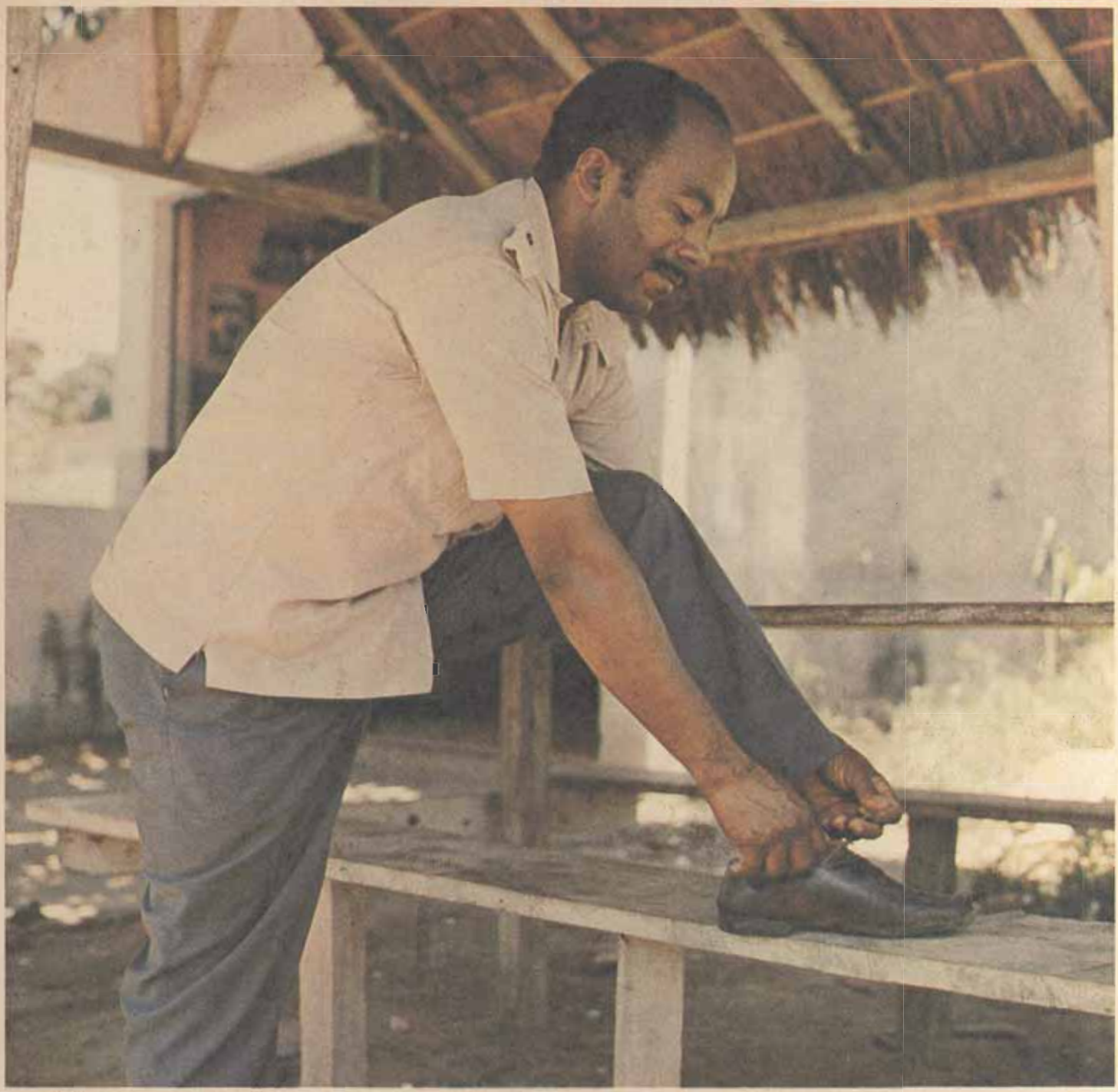

sapato

sapato

sa pa to

sa	se	si	so	su
pa	pe	pi	po	pu
ta	te	ti	to	tu
a	e	i	o	u

sapo	toca	sino
pato	teto	sacola
sola	sopa	tomate

a sola do sapato

a sacola de pano

Lia comeu o tomate.

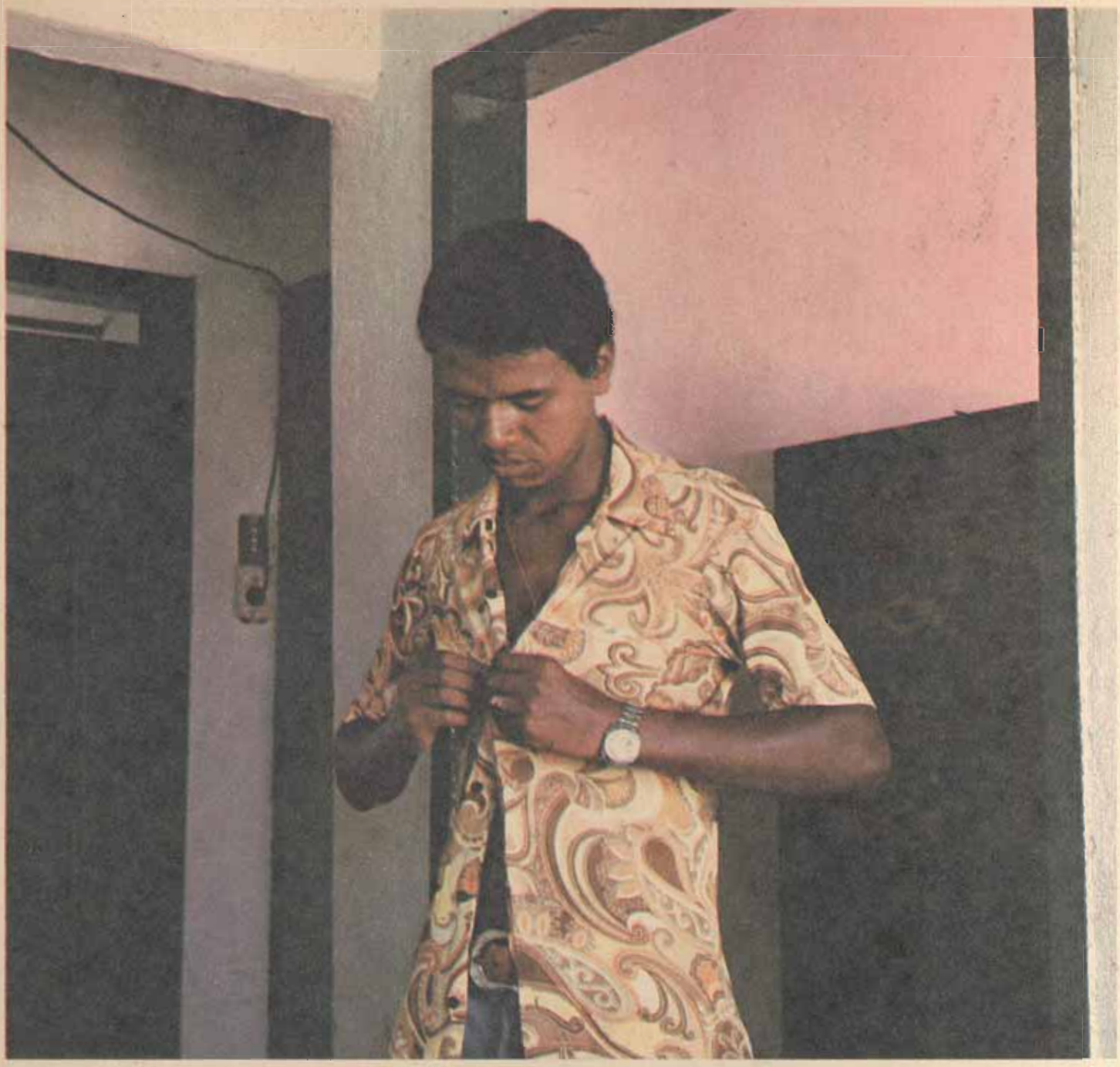

camisa

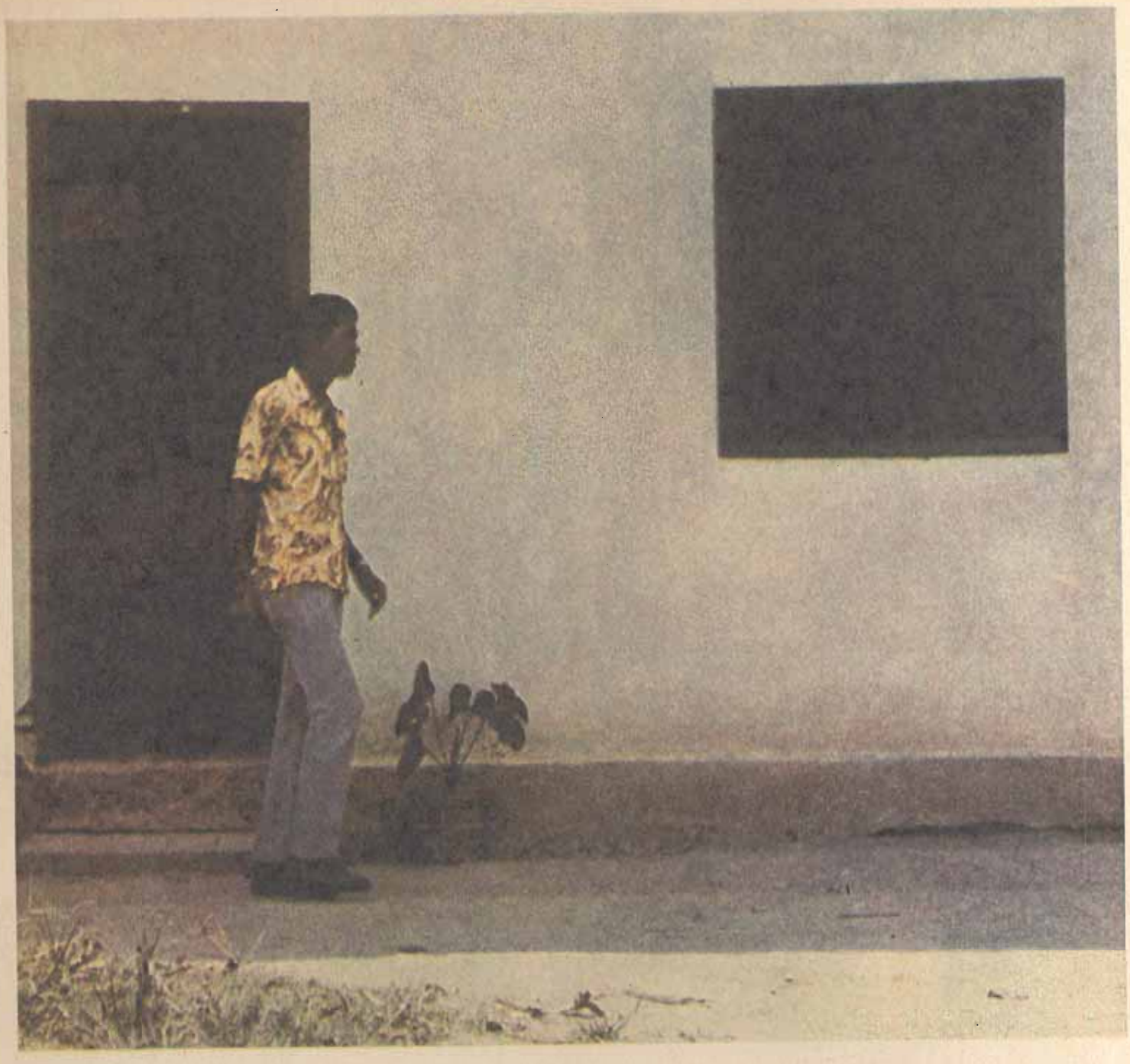

sapato camisa

camisa

ca **mi** **sa**

ca			co	cu
ma	me	mi	mo	mu
sa	se	si	so	su
a	e	i	o	u

mesa	casaco	uso	cose
casa	peso	asa	alisa
pesado	casado	coisa	usado

o teto da casa

o pano de mesa

Lineu usa camisa.

sa	se	si	so	su
pa	pe	pi	po	pu
ta	te	ti	to	tu
ca			co	cu
ma	me	mi	mo	mu
sa	se	si	so	su
a	e	i	o	u

selo	pisada	cuidadosa	seda
casa	apito	caneta	sela
sala	música	salada	suco

salada de tomate

sino da capela

O sino toca.
Tito ouve o sino.

tijolo

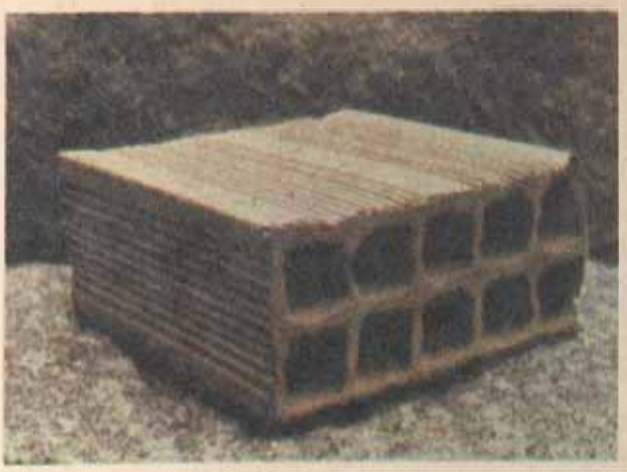

tijolo

ti **jo** **lo**

ta	te	**ti**	to	tu
ja	je	ji	**jo**	ju
la	le	li	**lo**	lu

caju loja jaca jeito

já jiló janela pijama

soja suja jipe jóia

a janela da casa

o óleo de soja

A casa é de tijolo.

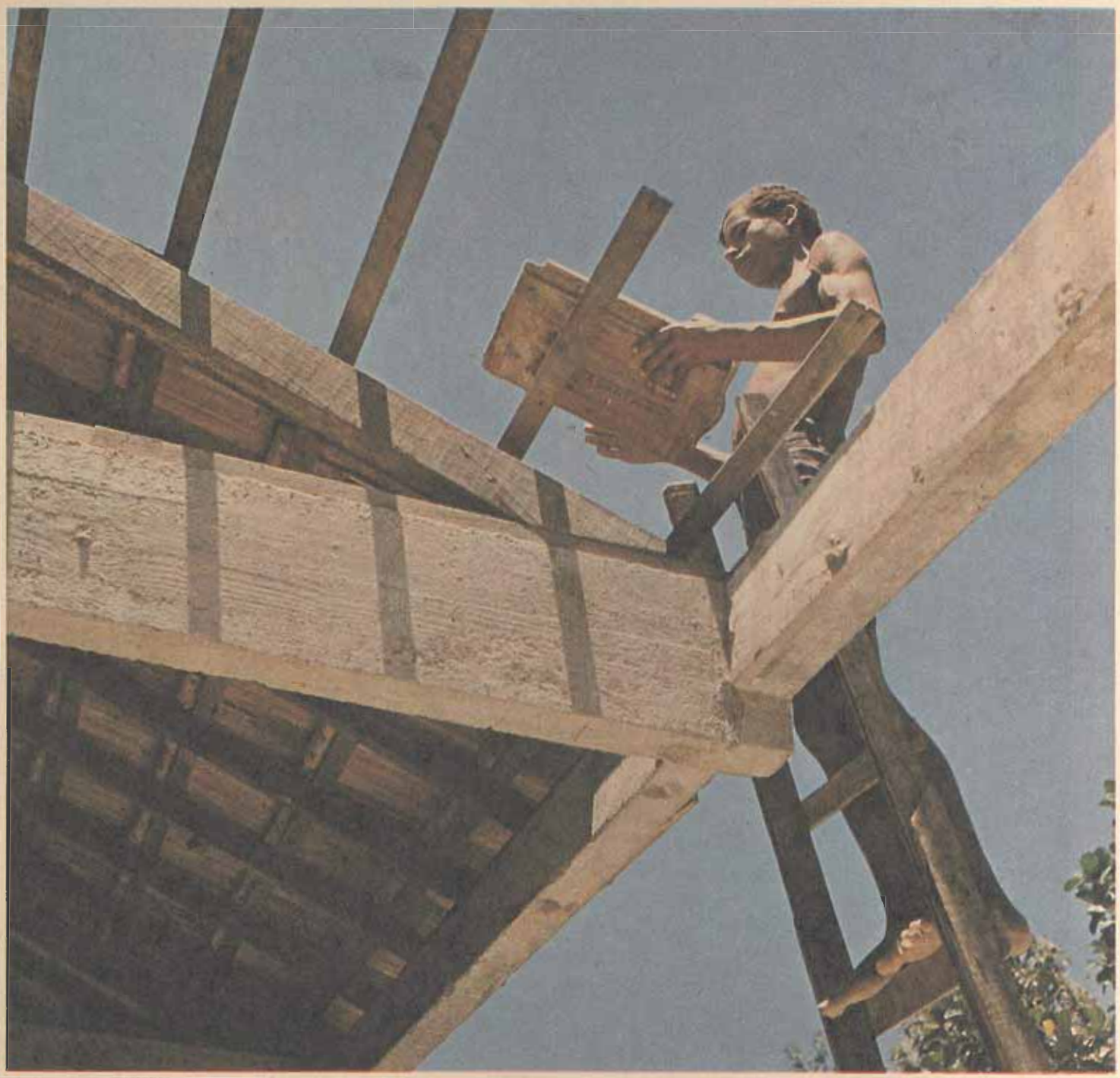

telhas

telhas

te lhas

ta	te	ti	to	tu
lha	lhe	lhi	lho	lhu
as	es	is	os	us

molhado	coelhos	telhado	palha
molho	malha	joelho	pasta
piolho	pesca	postes	moscas

A casa de José

José colocou as telhas.
Ele usou uma escada.

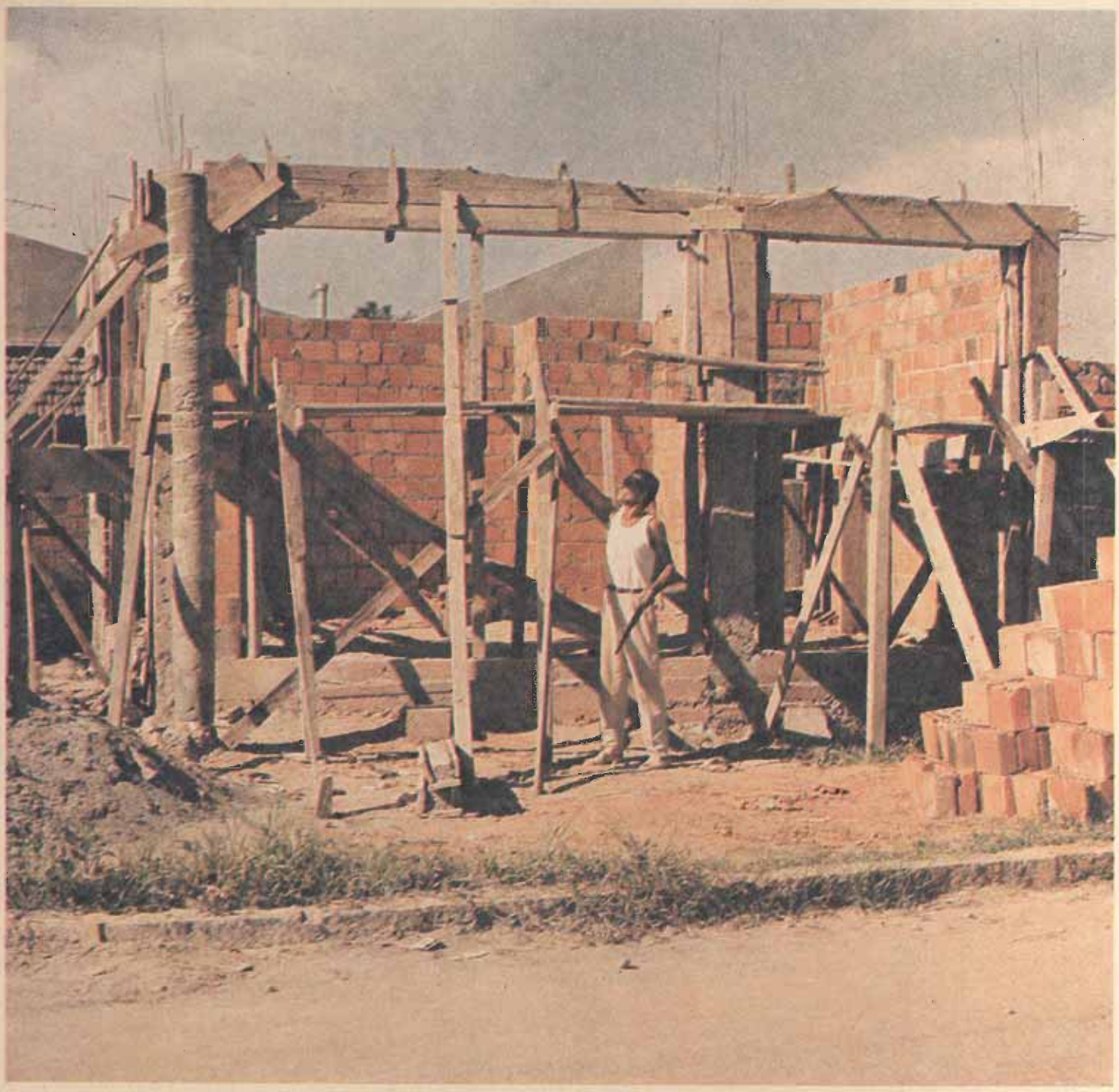

tijolo telhas

ta	te	ti	to	tu
ja	je	ji	jo	ju
la	le	li	lo	lu
lha	lhe	lhi	lho	lhu
as	es	is	os	us

cajuada	loja	julho	esmola
colheita	país	ajuda	malhado
pilha	laje	pasto	escama

A casa de Luísa

Luísa cuida de sua casa.
Ela é muito cuidadosa.
A casa de Luísa é de telha e tijolo.

vacina

vacina

va ci na

va	ve	vi	vo	vu
	ce	ci		
na	ne	ni	no	nu

cavalo	vaca	cinema	macio
cidade	vela	avião	doce
tecido	cava	vida	cedo

Ivo tomou vacina.
Ele cuida da saúde.
Você já se vacinou?

remédio

remédio

re mé di o

ra	re	ri	ro	ru
ma	me	mi	mo	mu
da	de	di	do	du
a	e	i	o	u

rio	rádio	rua	mamão
rã	rato	ralo	recado
riso	rico	roda	limão

João vai ao médico.
O médico receita remédio.

higiene

higiene

hi **gi** **e** **ne**

ha	he	hi	ho	hu
	ge	gi		
a	e	i	o	u
na	ne	ni	no	nu

hino humano gelo geléia

hélice relógio tigela honesto

há página hoje gema

hélice de avião gema de ovo geléia de uva

Higiene é saúde.

Helena lava a tigela usada.

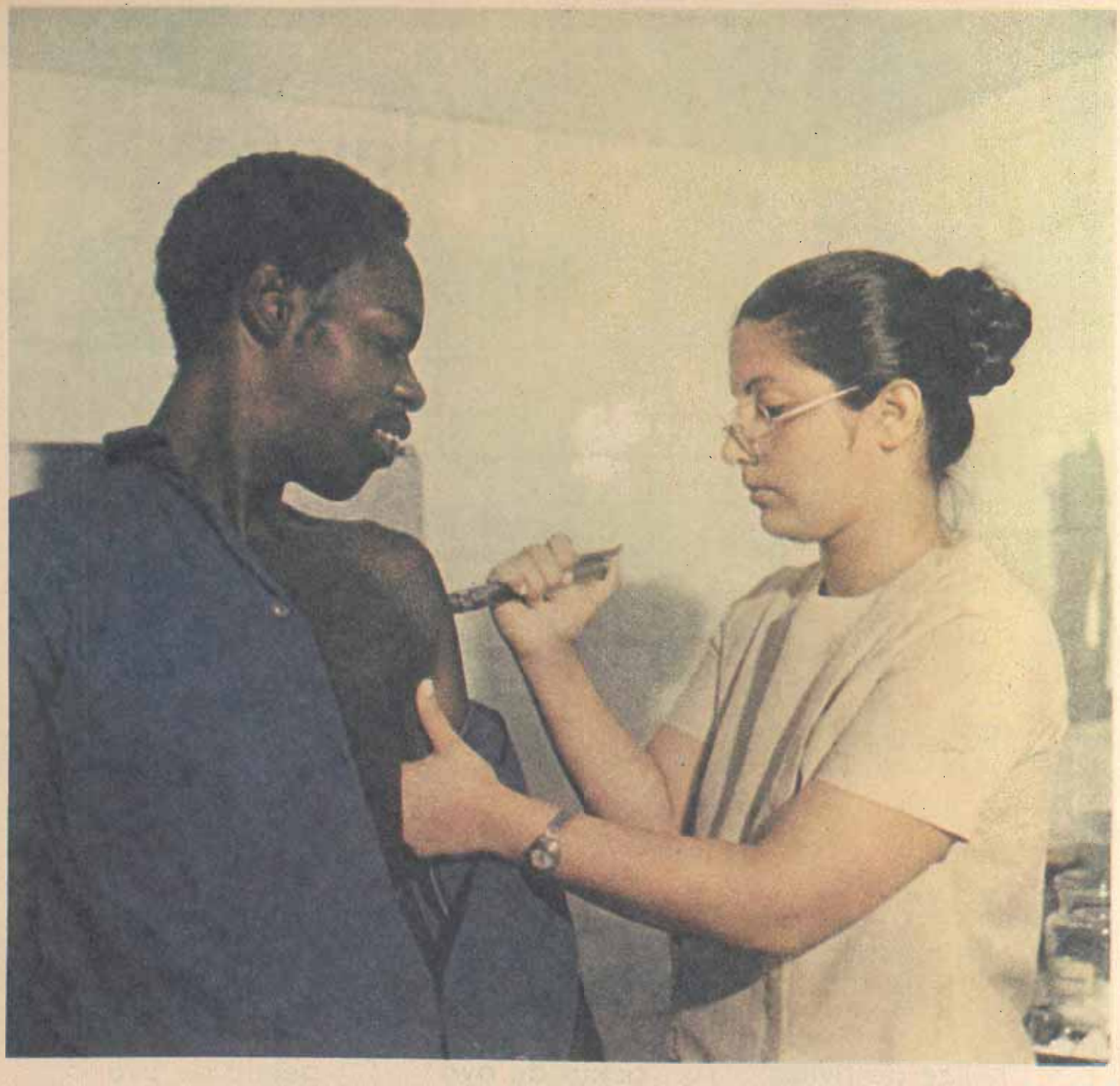

vacina remédio higiene

va	ve	vi	vo	vu
	ce	ci		
na	ne	ni	no	nu
ra	re	ri	ro	ru
ma	me	mi	mo	mu
da	de	di	do	du
ha	he	hi	ho	hu
	ge	gi		

vala	viola	risada	gelado
céu	voto	receita	cidadão
raiva	roupa	gemada	hábito

A raiva mata.
Vacine seu cão.

Cuide de sua saúde.
Viva uma vida sadia.

vizinho

vizinho

vi zi nho

va	ve	vi	vo	vu
za	ze	zi	zo	zu
nha	nhe	nhi	nho	nhu

ninho	cozinha	cunhado	sozinha
azeite	punho	cozido	minhoca
azedo	unha	lenha	nenhum

Ivone lava a cozinha.
O cozido leva azeite.
Rui é vizinho de Paulo.

ordem

ordem

or **dem**

ar	er	ir	or	ur
da	de	di	do	du
am	em	im	om	um

mercado	tarde	campo	nuvem
limpeza	circo	jardim	turma
nenhum	porta	tempo	pomar

O povo vive em ordem.
O povo ajuda o país.
Todos devem ajudar.

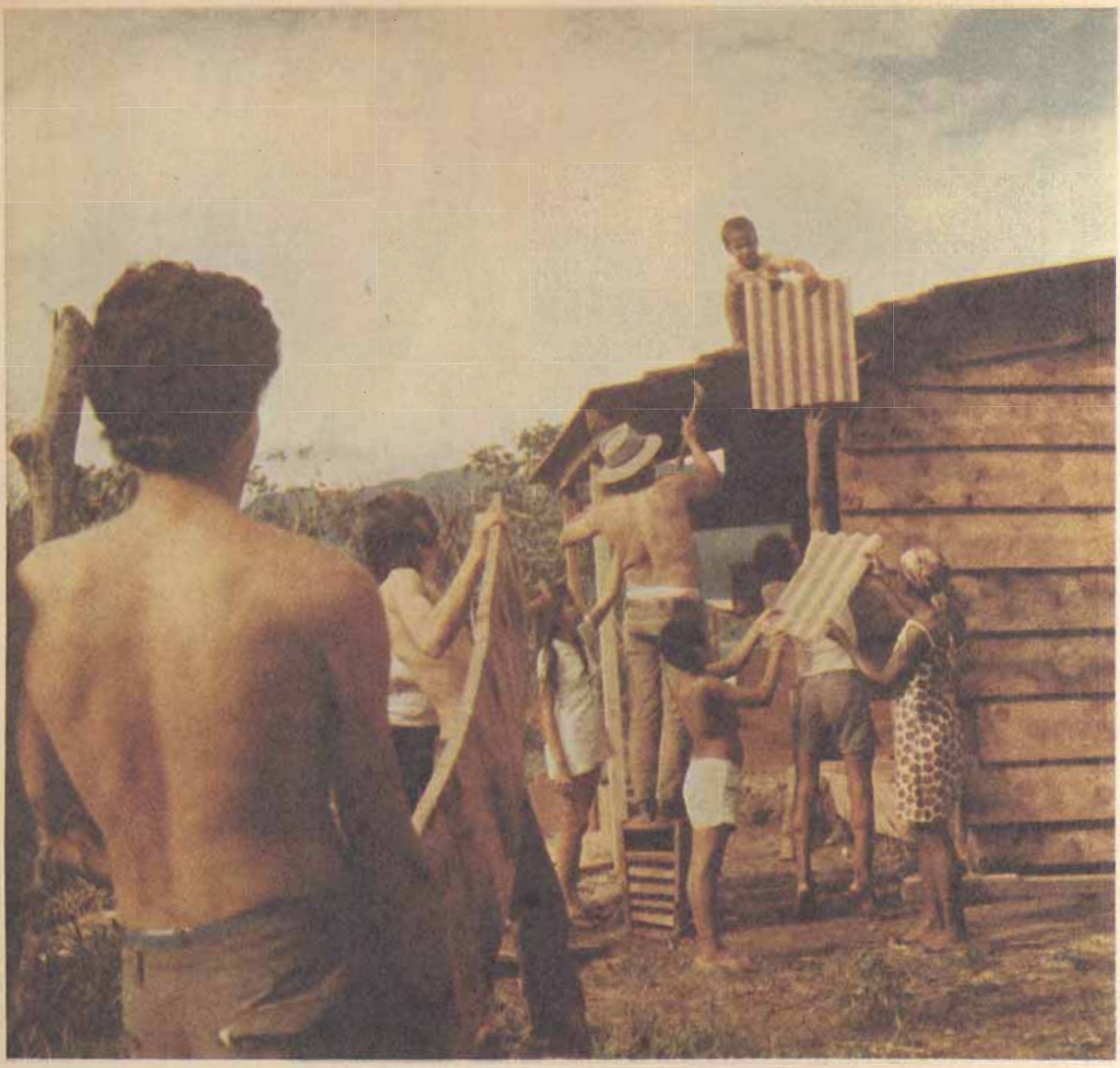

vizinho ordem

va	ve	vi	vo	vu
za	ze	zi	zo	zu
nha	nhe	nhi	nho	nhu
ar	er	ir	or	ur
da	de	di	do	du
am	em	im	om	um

amizade	horta	juízo	tampa
pescador	porco	vagem	capim
campeão	esporte	limpeza	viagem

Jorge vai fazer uma viagem.
Ele vai visitar seus pais.
Os pais de Jorge vivem no campo.

enxada

en xa da

an	en	in	on	un
xa	xe	xi	xo	xu
da	de	di	do	du

lixo pente ponte

peixe caixa cantar

canto fazenda abacaxi

O homem leva a enxada.
Ele vai semear.

O menino come peixe.
Peixe é alimento sadio.

carroça

ca rro ça

ca			co	cu
rra	rre	rri	rro	rru
ça			ço	çu

carro	varre	serrote
morro	corrida	terra
pescoço	caçula	pedaço
açude	poço	moço

João leva a cana na carroça.

A carroça sobe o morro.

O burro puxa a carroça.

chuva

chu va

cha	che	chi	cho	chu
va	ve	vi	vo	vu

chapéu chave chover churrasco

chinelo cachorro chocolate chamada

chão mancha chuchu chapa

Cai a chuva.

A chuva molha o roçado.

A chuva é importante.

Ela ajuda a viver.

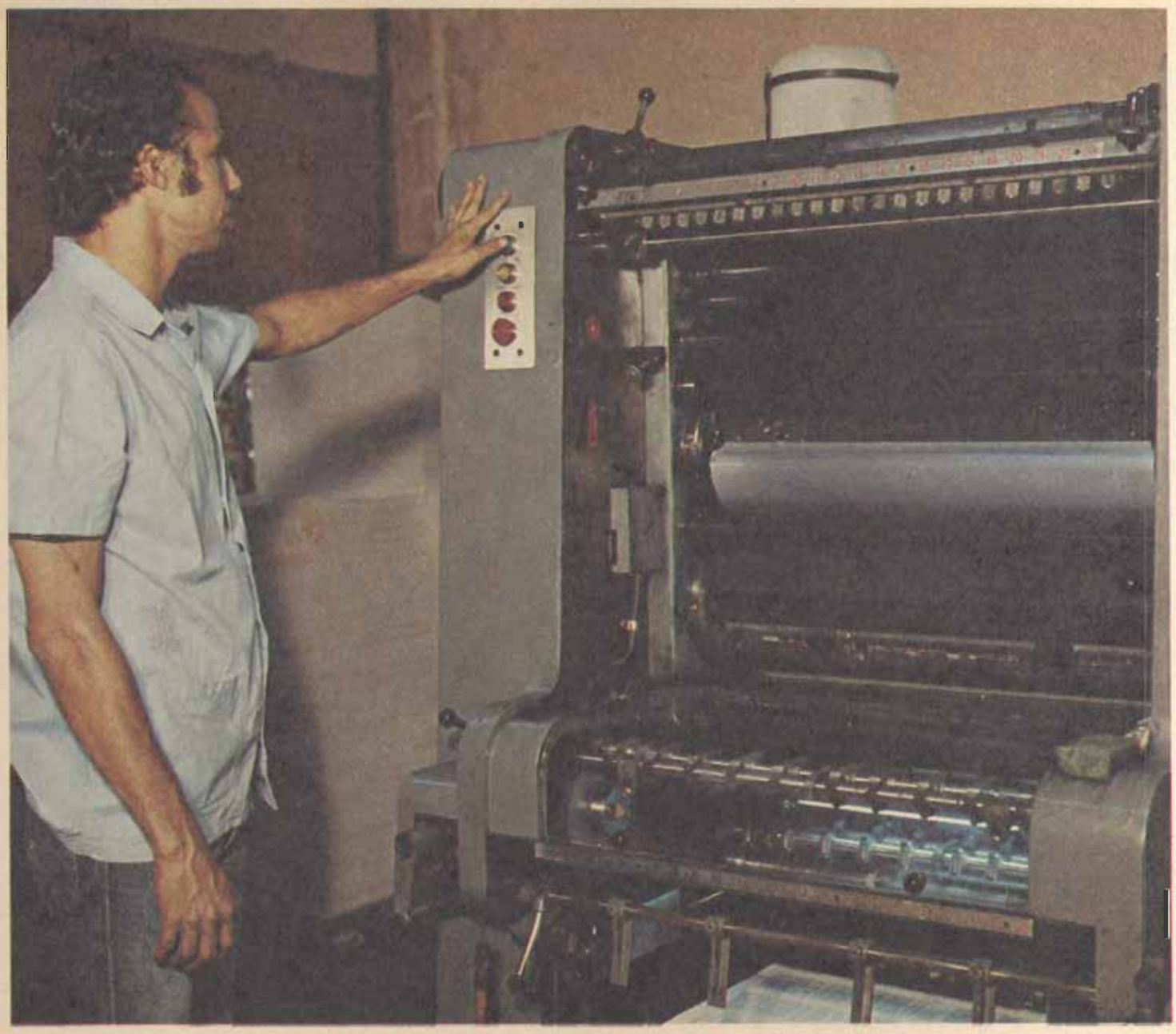

máquina

má qui na

ma	me	mi	mo	mu
	que	qui		
na	ne	ni	no	nu

quilo	queda	queixo
queijo	queimado	quiabo
caqui	aqui	quente

Nina cose na máquina.

Ela cose toda a sua roupa.

Na quitanda

— Que deseja, Dona Lúcia?

— Meio quilo de quiabo.

enxada

chuva

carroça

máquina

an	en	in	on	un
xa	xe	xi	xo	xu
da	de	di	do	du
ca			co	cu
-rra	-rre	-rri	-rro	-rru
ça			ço	çu

cha	che	chi	cho	chu
va	ve	vi	vo	vu
ma	me	mi	mo	mu
	que	qui		
na	ne	ni	no	nu

burro	puxar	pintor	açúcar
quieto	roça	poça	lixa

José leu no folheto:
"Cuidado com os mosquitos.
Eles podem causar doenças".

Zélia foi ao armazém.
Ela pediu:
— Me dê meio quilo de queijo.

Paulo tem um roçado.
Ele cava com a enxada.
É tempo de semear.

clube

clu be

cla	cle	cli	clo	clu
ba	be	bi	bo	bu

bola	bule	batata	sabão
bote	bebida	cebola	beleza
cl	bl	pl	fl

clima	bloco	plantar	flor
bicicleta	blusa	plástico	flauta

Roberto é atleta no clube.

Ele sabe nadar muito bem.

Nadar faz bem à saúde.

futebol

fu te bol

fa	fe	fi	fo	fu
ta	te	ti	to	tu
ba	be	bi	bo	bu
al	el	il	ol	ul

família	fumo	papel	funil
soldado	café	bife	faca
último	anel	anil	calça
fumaça	almoço	dedal	sul

Hoje é sábado.
Fábio almoçou cedo.
Ele vai ao futebol.

clube

futebol

cla	cle	cli	clo	clu
ba	be	bi	bo	bu

fa	fe	fi	fo	fu
ta	te	ti	to	tu
al	el	il	ol	ul

festa calçada sol pedal

anzol floresta foice azul

bolsa aplicado pastel placa

Joaquim é aluno aplicado.
Ele estuda um pouco todos os dias.

É domingo.
José chamou Isabel.

No circo...

O relógio sumiu!

garantia

ga ran ti a

ga			go	gu
ra	re	ri	ro	ru
an	en	in	on	un
ta	te	ti	to	tu
a	e	i	o	u

amigo	agulha	agora	arado
figo	espora	hora	fogo
gado	madeira	guloso	cadeira

Sérgio foi tirar carteira no INPS.
Ele agora está seguro.
Ele tem seu futuro garantido.

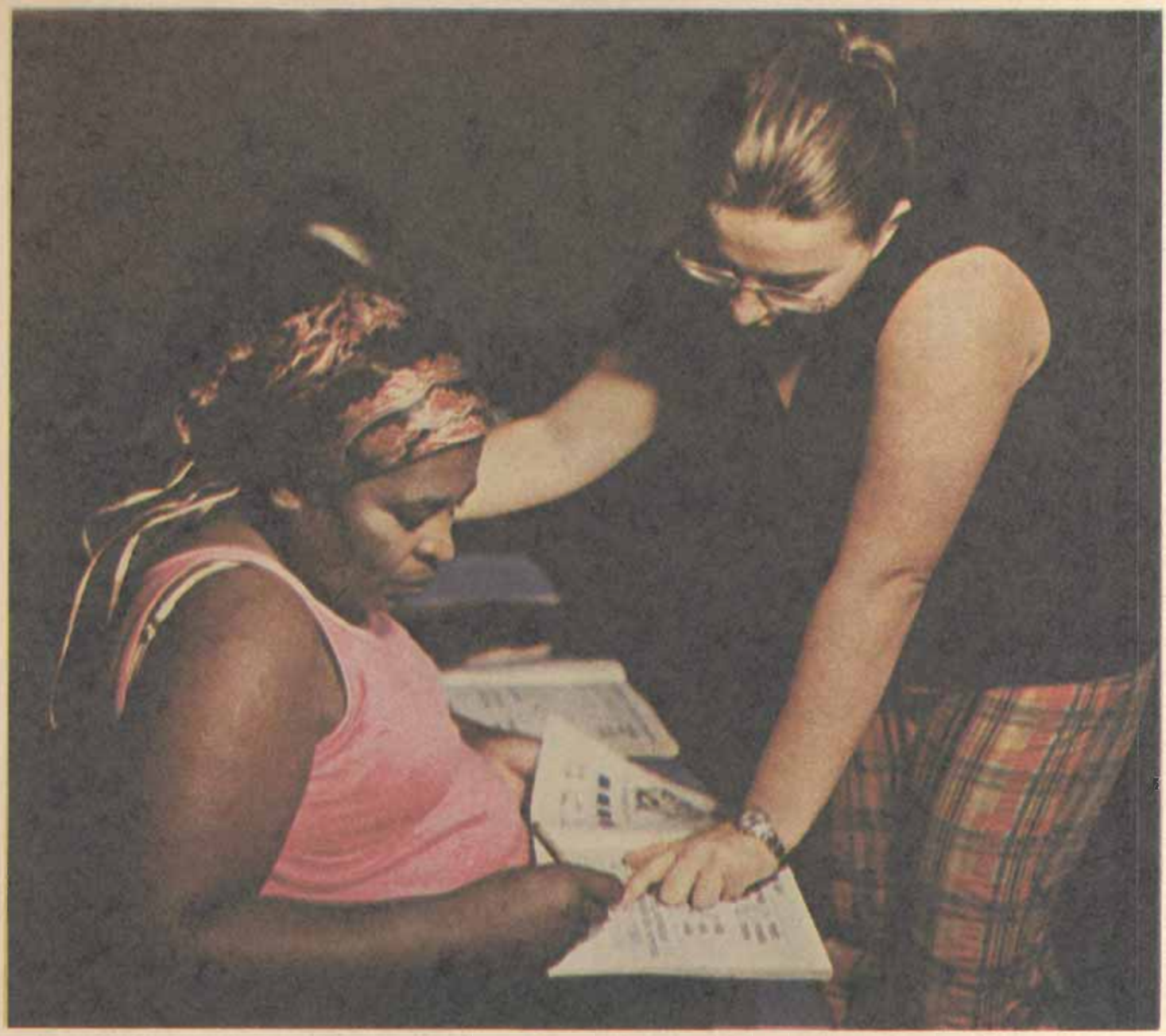

professora

pro fe sso ra

pra	pre	pri	pro	pru
fa	fe	fi	fo	fu
ssa	sse	ssi	sso	ssu
ra	re	ri	ro	ru

prato	preso	passeio	passarinho
prova	preto	pessoa	assado
fossa	prima	primeiro	amassar

O quadro está na parede da sala.
A professora escreve no quadro.
Os alunos copiam:
"As casas devem ter fossa.
A fossa protege a saúde."

garantia

professora

ga			go	gu
ra	re	ri	ro	ru
an	en	in	on	un
ta	te	ti	to	tu

pra	pre	pri	pro	pru
fa	fe	fi	fo	fu
ssa	sse	ssi	sso	ssu
ra	re	ri	ro	ru

angu goleiro fígado compra

tosse missa promessa massa

br	cr	dr	fr
braço	cruzeiro	padre	fruta
Brasil	lucro	drogaria	fraco

gr	pr	tr	vr
grama	prêmio	trigo	livro
alegre	programa	quatro	livre

O cruzeiro é a moeda brasileira.
Um cruzeiro vale cem centavos.

O quadro-negro serve para escrever.
A professora usa o quadro-negro.
Os alunos também escrevem no quadro.

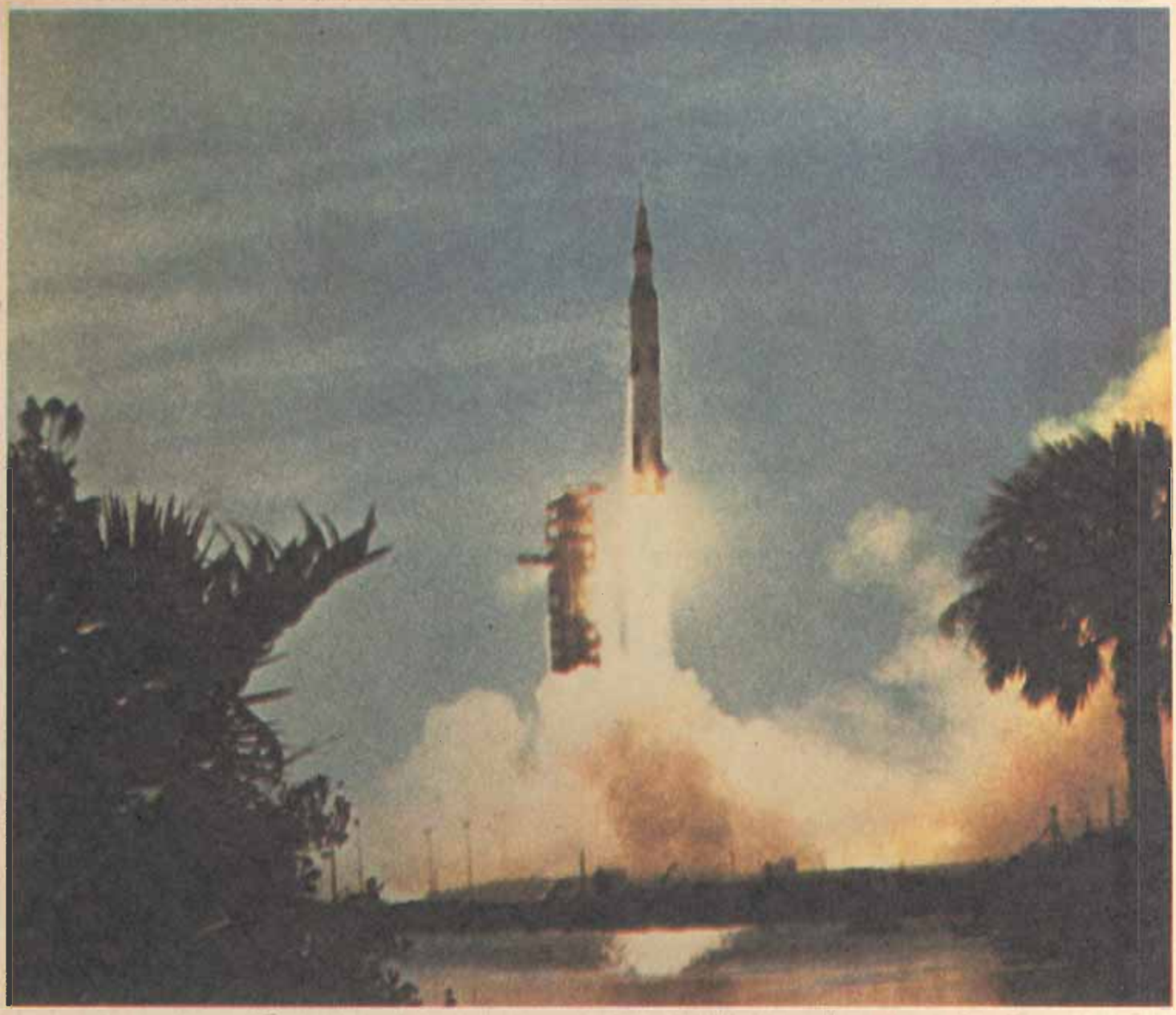

foguete

fo gue te

fa	fe	fi	fo	fu
	gue	gui		
ta	te	ti	to	tu

fogueira	sangue	guia
guindaste	açougue	aluguel
mangueira	figueira	português
água	égua	régua
guaraná	guarda	língua

Você olha a Lua lá longe e pensa:
O homem já chega até lá!
Ele inventou o foguete espacial.

Do avião ao foguete

O brasileiro Alberto Santos Dumont inventou o avião.

O primeiro avião era assim.
Chamava-se "14 bis."

O avião foi ficando melhor e mais rápido.

Agora o homem inventou o foguete espacial.
Já chegou até a Lua.
Será que vai chegar aos outros planetas?

A carta

— José, papai escreveu uma carta.
A carta do pai de Isabel dizia assim:

Recife, 20 de janeiro de 1974
Querida filha Isabel
Sua mãe não está passando bem.
Será que você podia vir cuidar dela por uns dias?
Você sabe, eu tenho que trabalhar, por isso
não posso cuidar dela sozinho

Um abraço de seu pai
Benedito

A carta é um meio de comunicação.
Aí estão outros meios de comunicação.

À procura de emprego

João foi procurar emprego.
Comprou o jornal e leu:

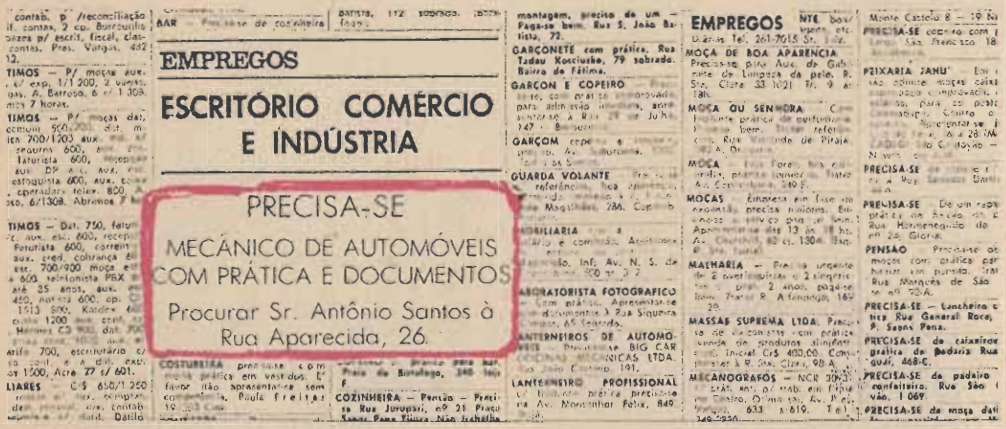

EMPREGOS

ESCRITÓRIO COMÉRCIO E INDÚSTRIA

PRECISA-SE

MECÂNICO DE AUTOMÓVEIS COM PRÁTICA E DOCUMENTOS

Procurar Sr. Antônio Santos à Rua Aparecida, 26.

João disse:
Que bom! Serve para mim.

Quando procura emprego nos classificados dos jornais você encontra anúncios assim:

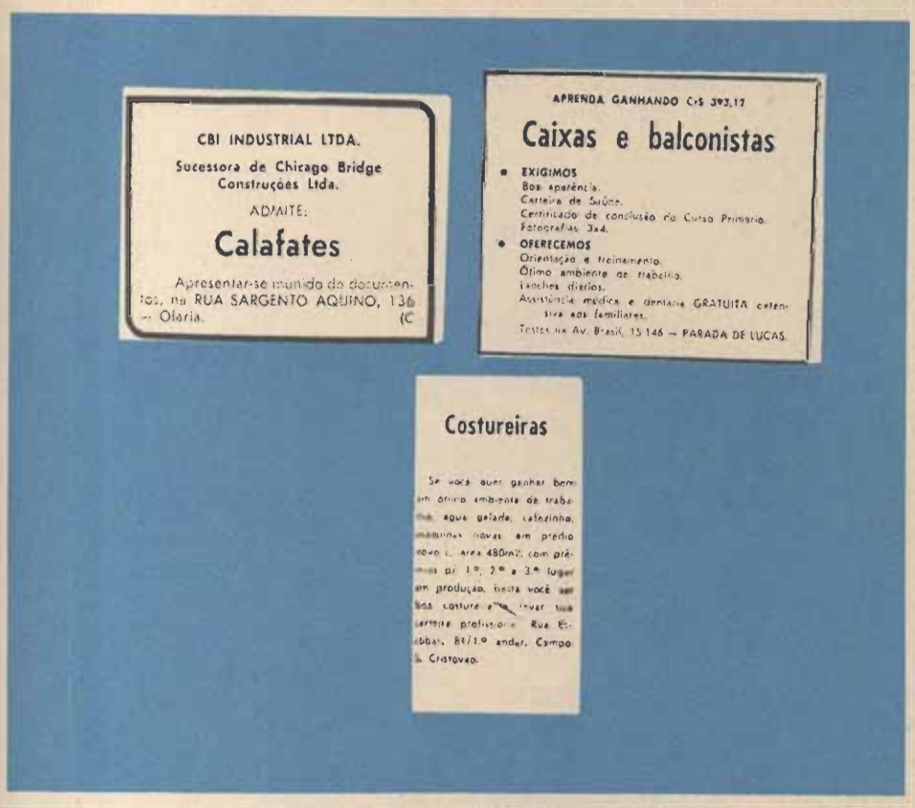

Os empregadores exigem que o empregado:

- seja qualificado
- tenha prática
- tenha documentos em ordem

Para arranjar um bom emprego, você deve ter uma profissão definida.

Você deve ser um profissional qualificado.

Que você gostaria de ser?

Diversões

Quem trabalha também precisa se distrair.
Aí estão algumas diversões que você conhece.
Que diversão você prefere?

A segurança do trabalhador

Com a carteira de trabalho você se inscreve no INPS.
O INPS é a segurança do trabalhador.
O INPS dará assistência médica se você ou sua família ficarem doentes.
Pelo INPS você terá também sua aposentadoria.
Você pode tirar a carteira de trabalho:

- apresentando sua certidão de idade ou de casamento;
- entregando dois retratos de três centímetros por quatro centímetros.

Na carteira de trabalho fica registrada sua vida profissional.

Cidadão Brasileiro

Isabel, José, Paulo, Maria são todos brasileiros.
Eles nasceram no Brasil.
O Brasil é a Pátria de todos os brasileiros.
Todo jovem deve prestar o Serviço Militar para aprender a defender sua Pátria.
José sabe ler. Ele já tirou seu título de eleitor.
Ele já pode votar.
O cidadão brasileiro deve ter em ordem seus documentos:

- carteira de identidade
- carteira profissional
- título de eleitor
- cartão de contribuinte do imposto de renda
- certificado de reservista, se for homem

Você já tem esses documentos?

Presidente da República
Ernesto Geisel

Ministro da Educação e Cultura
Ney Braga

MOBRAL
Movimento Brasileiro de Alfabetização
Presidente: Arlindo Lopes Corrêa
Secretário Executivo: Sergio Marinho Barbosa
Secretário Executivo Adjunto: Maurício Alves dos Santos

Planejamento Geral e Coordenação
Marion Villas Boas Sá Rêgo

Textos de Leitura e Exercício de Escrita
Marion Villas Boas Sá Rêgo

Textos de Matemática e Exercícios
Ângela M. Raymundo C. Vianna

Programação Visual
AG - COMUNICAÇÃO VISUAL ARQUITETURA LTDA.

EDITORA VECCHI S/A
Rua do Resende 144
Rio de Janeiro - Brasil

Impresso na Editora Vecchi S. A